Vergölst
Reifen + Autoservice
77656 Offenburg
Wilhelm-Röntgen-Strasse 27a
Telefon 0781 - 67464
Fax 0781 - 67397
www.vergoelst.de
E-Mail:
de166a@vergoelst.de

Dinner Druck GmbH
Schlehenweg 6 · 77963 Schwanau
Tel. 07824/6494-0 · Fax 07824/2210
info@dinner-druck.de · www.dinner-druck.de

Dinner Druck ist ein mehrstufiger grafischer Betrieb. Unsere Produktion umfaßt die Herstellung von drahtgebundenen Broschüren, Falzprospekten, Prospektblättern und Mailings. Postkarten aufkleben, Etiketten aufspenden, Klebefalzarbeiten, Stopp-Perforationen, das Aufbringen von wiederanfeuchtbaren Gummierungen, Heißfolienprägungen und Stanzarbeiten - alles aus einer Hand.
Dinner PrePrint ist ein Unternehmen der digitalen Druckvorstufe. Mit modernster Technologie werden anspruchsvolle Farbreproduktionen und Druckvorlagen erstellt.

Dinner PrePrint GmbH & Co.KG dpp
Schlehenweg 6 · 77963 Schwanau
Tel. 07824/6494-27 · Fax 07824/2210
info@dinner-preprint-de · www.dinner-preprint.de

Vergölst
Reifen + Autoservice
77656 Offenburg
Wilhelm-Röntgen-Strasse 27a
Telefon 0781 - 67464
Fax 0781 - 67397
www.vergoelst.de
E-Mail:
de166a@vergoelst.de

Verantwortlich für den Inhalt: Mittelbadischer Skatverband e.V. · Nachdruck verboten!

MITTELBADISCHER SKATVERBAND E.V.

Skattermine 2015 / 2016

Preisskate und Meisterschaftstermine des Mittelbadischen Skatverbandes e.V.
Termine des DSKV und des Landesverbandes
Vereins-und Internetadressen der angeschlossenen Vereine
Preisskate unserer Skatfreunde in Frankreich

Geschäftsstelle des MBSV
Daniela SIEHL
77694 Kehl, Hauptstrasse 232
Tel : 07851 - 2709
gonzo766@gmx.de

Skat echt Clever

Konto des MBSV
Volksbank Lahr/Schw.
IBAN: DE03682900000013178402
BIC: GENODE61LAHR

D · S · K · V

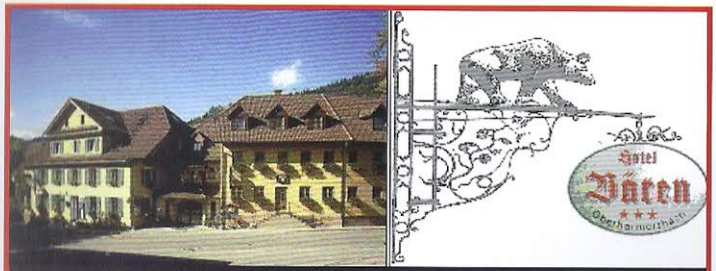

SKATHOTEL " BÄREN "

Das Haus der Skatfreunde

77784 Oberharmersbach - Dorf 35

TEL: 07837 - 92880 / Fax : 1280

www.baeren-oberharmersbach.de

Traditionelle Preisskate seit über 20 Jahren

Übernachtung für Skatspieler zu ermässigten Preisen

Vorankündigung

grosser PREISSKAT

Samstag, 27.02.2016

Märchenhaftes Oberharmersbach

MITTELBADISCHER SKATVERBAND e.V.

Anschriften der VORSTANDSMITGLIEDER des MBSV / VG0706

PRÄSIDENT	Erhard SIEHL Hauptstrasse 232 77694 Kehl	TEL : 07851 - 2709 erhard_siehl@t-online.de
VIZEPRÄSIDENT	Karl-Rudolf KOHLER Adolf-Kolping-Strasse 30 77794 Lautenbach	TEL : 0171 - 7592440 mueller.rheinau@gmx.net
SCHATZMEISTER	Franz HAUSER am Lindenplatz 6 77933 Lahr-Langenwinkel	TEL : 07821 - 4403 hauser-franz@t-online.de
SPIELLEITER	Hans-Jürgen BENTJEN Hanauerlandstrasse 7 77694 Kehl-Hohnhurst	TEL : 07854 - 611 christa.mail@gmx.de
GESCHÄFTSSTELLE SCHRIFTFÜHRUNG	Daniela SIEHL Hauptstrasse 232 77694 Kehl	TEL : 07851 - 2709 gonzo766@gmx.de
SCHIEDSRICHTER OBMANN	Hartmut OBERLE Burgstrasse 16 77963 Ottenheim	TEL: 07824 - 3161 oberle.schwanau@t-online.de
JUGENDWART	Tobias SCHEIBEL Badenerstrasse 1 77704 Obk-Zusenhofen	TEL : 07805 - 4839777 TobiasScheibel@gmx.de
DAMENREFERENTIN	Doris GADKE Panoramaweg 21 77723 Gengenbach	TEL : 07803 - 927580 doris_gadke@yahoo.de
INTERNET (IB)	Georg LOCH Grimmelshausenweg 7 77731 Willstätt	TEL : 07852-999283 Georg.Loch@web.de
BEISITZER	Martin LEHMANN Manfred BUSAM Lothar MÜLLER	TEL : 0175 - 5419103 TEL : 0176 - 61670287 TEL : 0173 - 6628115
VERBANDSGRUPPEN - GERICHT - VORSITZ	Bernd ZINK Bahnhofstrasse 11 77704 Oberkirch	TEL : 07802 - 9159448 BerndZink@web.de

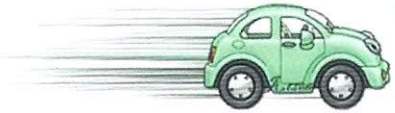

AUTO PARK GmbH & CoKG
APPENWEIER

77767 Appenweier — Ortenauerstrasse 1

Tel : 07854 - 854 — Fax : 07854 - 59 353

www.auto-park.com — Info@auto-park.com

NEU - und GEBRAUCHTFAHRZEUGE aller FABRIKATE

MITTELBADISCHER SKATVERBAND e.V.

TEILNEHMER an der Mannschaftsmeisterschaft des M.B.S.V.

2015 > 2016

1	Achertaler Schwachspieler 1 Regionalliga	11	SSG Neger KEHL 3 Landesliga-Mitte
2	Achertaler Schwachspieler 2	12	Helgas Buben LANGENWINKEL
3	Herz Bube APPENWEIER	13	Riedskat 90 MEISSENHEIM 1 Oberliga-Nord
4	Kiebitze BÜHL	14	Riedskat 90 MEISSENHEIM 2
5	Schnippel die 10 HASLACH 1 2.Bundesliga-Süd	15	Riedskat 90 MEISSENHEIM 3
6	Schnippel die 10 HASLACH 2 Oberliga-Nord	16	Skatfreunde OFFENBURG Regionalliga
7	Frischer Wind KAPPEL 1 Landesliga-Mitte	17	Freie Maurer RAMMERSWEIER
8	Frischer Wind KAPPEL 2	18	Skatverein 88 e.V. SAND Landesliga-Mitte
9	SSG Neger KEHL 1 2.Bundesliga-Süd	19	Mitternachtsbuben ZELL Landesliga-Mitte
10	SSG Neger KEHL 2 Oberliga-Nord	20	Contra ZUSENHOFEN Landesliga-Mitte

zusätzliche An - oder Abmeldung zu obiger Aufstellung bis zur Jahreshauptversammlung möglich.
Die Einteilung der Meisterschaft wird im Juli bei der Jahreshauptversammlung ausgelost.
2 Serien pro Spielabend / Wertung nach Spielpunkten
Ausspielung des Mannschaftsmeisters und der Qualifikanten zur BW-Mannschaftsmeisterschaft
TERMINE siehe Seite 7 / Zeitlimit 2 1/4 Std

GRIECHISCHES RESTAURANT " HELLAS "

77694 Kehl

Öffnungszeiten

Dienstag bis Donnerstag
von 17.00 bis 24.00 Uhr
Freitag bis Sonntag
zusätzl. Von 11.00 bis 14.30 Uhr
warme Küche bis 22.00 Uhr
Montag = Ruhetag

Riedstrasse 16

Tel : 07851 - 483390

SPIELLOKAL der Skatsportgemeinschaft " NEGER " KEHL

MITTELBADISCHER SKATVERBAND e.V.

TERMINE des MITTELBADISCHEN SKATVERBANDES e.V.

Mannschaftsmeisterschaft - Qualifikationsspieltage			
Freitag	18-Sep-15	20.00 Uhr	**MEISSENHEIM** Halle
Freitag	25-Sep-15	20.00 Uhr	**KAPPEL** Festhalle
Freitag	09-Okt-15	20.00 Uhr	**UNZHURST** Krone
Freitag	30-Okt-15	20.00 Uhr	**LANGENWINKEL** Festhalle
Freitag	20-Nov-15	20.00 Uhr	**ECKARTSWEIER** Krone
MITTELBADISCHE EINZELMEISTERSCHAFT / 4+2 Serien			
Sonntag	21-Feb-16	10.00 Uhr	**Oberharmersbach**
Walter-Probst + Rolf-Fritz - Pokal			Bären
Freitag	04-Mrz-16	20.00 Uhr	**Kehl-Hohnhurst**
Andreas-Grafmüller-Pokal			Bürgerhaus
TANDEMMEISTERSCHAFT (2er-Teams) 2 Serien			
Samstag	12-Mrz-16	15.00 Uhr	**Oensbach, Kegelcenter**
weiterführende Veranstaltung in Mössingen für 50 % der Teilnehmer			
TURNIER der Vorstandsmitglieder/Funktionärspreisskat			
Samstag	11-Apr-15	15.00 Uhr	**Hesselhurst, Grüner Wald**
Samstag	09-Apr-16	15.00 Uhr	**Eckartsweier, Krone**
weiterführende Veranstaltung in Möglingen/TV-Heim für 20 % der Teilnehmer			
BUNTER ABEND des Mittelbadischen Skatverbandes e.V.			
Samstag	02-Mai-15	19.30 Uhr	**Partyservice Vetter, Lahr**
Samstag	07-Mai-16	19.30 Uhr	**siehe Einladung**
mit Urkunden und Pokalverleihungen und Ehrungen			
RANGLISTENPREISSKAT / 24 Teilnehmer - 3 Serien			
Samstag	18-Jul-15	15.00 Uhr	**Meißenheim, Eintracht**
Samstag	16-Jul-16	15.00 Uhr	**Unzhurst, Krone**
JAHRESHAUPTVERSAMMLUNG des M.B.S.V.			
Dienstag	07-Jul-15	19.30 Uhr	**Urloffen, Chevalier**
Dienstag	12-Jul-16	19.30 Uhr	**Urloffen, Chevalier**

Meine Bank. Für die Menschen in der Region.
Was uns antreibt: „Der Mensch im Mittelpunkt". Versprochen!

Helfen und fördern I Mitgestalten und teilhaben I Beste Beratung und beste Produkte

» Gemeinsam mehr erreichen «

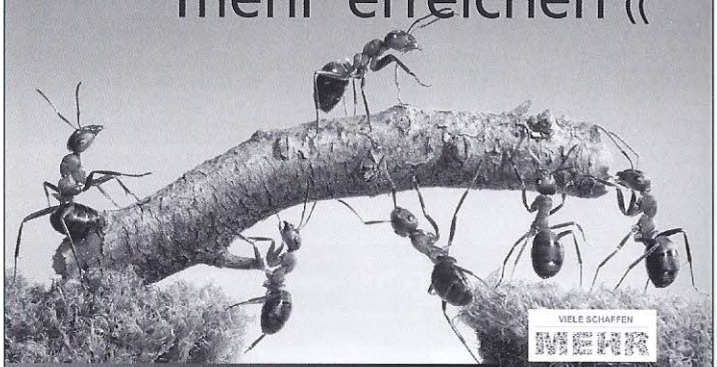

Jeder Mensch hat etwas, das ihn antreibt.

Wir machen den Weg frei.

Crowdfunding - Viele schaffen mehr!
Was einer alleine nicht schafft, das vermögen Viele. Wir streben nicht nach Profitmaximierung, sondern haben es zu unserer Kernaufgabe gemacht, Menschen beim Erreichen ihrer Ziele zu unterstützen. Genau dazu trägt das Crowdfunding-Portal Ihrer Volksbank Lahr bei.

Stellen auch Sie Ihre Projektidee auf unserer Plattform ein!

Mehr unter: **www.volksbank-lahr.viele-schaffen-mehr.de**

Volksbank Lahr eG

Schillerstraße 22 · 77933 Lahr · Telefon 07821 272-0 · www.volksbank-lahr.de

MITTELBADISCHER SKATVERBAND e.V.

PREISSKATE des MITTELBADISCHEN SKATVERBANDES
OFFIZIELLE WERTUNGSTURNIERE DES MBSV e.V.

				PUNKTE
Samstag	18-Apr-15	15.00 Uhr	Eckartsweier	
Skatclub Sand			Gasthaus Krone	
Samstag	03-Okt-15	14.00 Uhr	MEISSENHEIM	
Turnier zur Förderung der Jugendarbeit			Halle bei Schule	
Samstag	21-Nov-15	15.00 Uhr	Zusenhofen	
Skatclub Zusenhofen			Freiwaldhalle	
Samstag	09-Jan-16	15.00 Uhr	Sasbachried	
Skatclub Achertaler			Rheingoldhalle-Sauskat	
Sonntag	10-Jan-16	14.00 Uhr	KAPPEL	
Skatclub Kappel			Festhalle	
Sonntag	20-Mrz-16	14.00 Uhr	ZUSENHOFEN	
Skatclub Zusenhofen			Freiwaldhalle	
Samstag	02-Apr-16	15.00 Uhr	Eckartsweier	
Skatclub Sand			Gasthaus Krone	

weitere Termine auf Anfrage

SONSTIGE PREISSKATE				PUNKTE
Sonntag	06-Dez-15	14.00 Uhr	Kappel	
Schiedsrichterpokal			Elsässer Hof	
nur für Schiedsrichter des M.B.S.V.				
Mittwoch	06-Jan-16	14.00 Uhr	Gundelfingen	
			Stadthalle	
Samstag	27-Feb-16	19.30 Uhr	Oberharmersbach	
			Hotel Bären	
Sonntag	06-Mrz-16	14.00 Uhr	Offenburg-Ost	
			Schillergymnasium	

Restaurant *Chevalier*

Harald Sauer
Winkelstraße 50
77767 Appenweier-Urloffen

Telefon (07805) 3311
Fax (07805) 911256
eMail:
Restaurant-Chevalier@t-online.de

Montag – Freitag von 12–14 Uhr Mittagstisch
Täglich ab 17.00 Uhr,
Sonn- und Feiertags ab 11.00 Uhr geöffnet

MITTELBADISCHER SKATVERBAND e.V.

TERMINE des Landesverbandes LV07 und des DSKV

13.-17.05.2015	Offene dtsch Meisterschaft in Rotenburg / Fulda
23.-25.05.2015	Dtsch Schüler+Jugendmeisterschaft / Kirchheim
30/31.05.2015	Deutsche Skateinzelmeisterschaft in Ulm
07.06.2015	Vorständeturnier auf Landesebene in Möglingen
20.06.2015	Tandemzwischenrunde in Mössingen
05.07.2015	Baden-Württembergische Mannschafts-meisterschaft in Schwanau-Ottenheim
01/02.08.2015	Deutschlandpokal und Endrunde Vorst.Turnier in Berlin
08/09.08.2015	Tandemendrunde in Bonn
14.-23.08.2015	Intern. Offene Europameisterschaft in Koblenz
20.09.2015	Baden-Württemberg-Pokal in Backnang
03.10.2015	BW-Jugend+Schülerpokal in Meissenheim
03/04.10.2015	3. Seniorenpokal in Berlin
17/18.10.2015	Dtsche Mannschaftsmeisterschaft in Magdeburg
01.11.2015	BW-Damenpokal in Möglingen
21/22.11.2015	DSKV-Verbandstag in Rotenburg
2 0 1 6	
10.04.2016	Baden-Württembergische Einzelmeister-schaft in Oberndorf
14.-16.05.2016	Dtsch Schüler.u.Jugendmeisterschaft
21/22.05.2016	Deutsche Skateinzelmeisterschaft in Würzburg
12.06.2016	Baden-Württembergische Mannschafts-meisterschaft in Sinzheim
25.06.2016	Tandemzwischenrunde in Mössingen
09.07.2016	Vorständeturnier auf Landesebene in Möglingen
06/07.08.2016	Tandemendrunde in Bonn
27/28.08.2016	Deutschlandpokal und Endrunde Vorst.Turnier in Bremen
18.09.2016	Baden-Württemberg-Pokal in Backnang
03.10.2016	BW-Jugend+Schülerpokal in Meissenheim
22/23.10.2016	Dtsche Mannschaftsmeisterschaft in Magdeburg
01.11.2016	BW-Damenpokal in Möglingen

Ligaspieltage 2 0 1 5 Landes - Bundesliga				
25.04.	09.05.	13.06.	27.06.	12.09. 2015
Ligaspieltage 2 0 1 6 Landes - Bundesliga				
16.04.	30.04.	04.06.	18.06.	10.09. 2016

Fackelmann Containerdienst

Postadresse : 77731 WST-Eckartsweier, Wolfsgasse 6 // Standort: 77694 Kehl-Marlen, Zunftstrasse 3
Tel: 07854 - 641 // Fax: 07854 - 91337 // E-Mail : Info@fackelmann-container.de

Unsere Entsorgungsdienste:

Entsorgungsarten:

Erdaushub, Bauschutt, Ziegelschutt, Baustellenmischabfälle, Folien
Papier, Kartonagen, alle Metalle, Kunststoffe, Holz behandelt + unbehandelt
kompl.Fenster, Glas, Gartenabfälle, Sperrmüll, Gewerbemüll,
Gießerei-Altsand, Asbest-Eternittplatten

Containergrößen von 4 - 18 cbm Fassungsvermögen

MITTELBADISCHER SKATVERBAND e.V.

Preisskate unserer Skatfreunde in Frankreich 2015 / 16

				PUNKTE
Sonntag	13.09.2015	14.00 Uhr	**BRUMATH**	
35Jahre ISPA - France, Grand Prix			Centre Culturel	
Sonntag	18.10.2015	14.00 Uhr	**DIEMERINGEN**	
			Salle Polyv.a Mackwiller	
Sonntag	25.10.2015	14.00 Uhr	**VILLE**	
			Salle des Fetes a Steige	
Sonntag	08.11.2015	14.00 Uhr	**BITCHE**	
			Salle Cassin	
Sonntag	22.11.2015	14.00 Uhr	**DOSSENHEIM**	
			Salle in Hattmatt	
Samstag	26.12.2015	14.30 Uhr	**BETSCHDORF**	
			Salle Polyvalente	
Sonntag	31.01.2016	14.00 Uhr	**SCHIRRHEIN**	
			Espace Socio Culturel	
Sonntag	14.02.2016	14.00 Uhr	**BRUMATH**	
			Centre Culturel	
Sonntag	06.03.2016	14.00 Uhr	**SARREBOURG**	
			Centre Socio Culturel	
Sonntag	13.03.2016	14.00 Uhr	**SEEBACH**	
			Salle des Fetes	
Freitag	25.03.2016	14.00 Uhr	**STRASBOURG**	
			Centre culturel Neudorf	
Sonntag	03.04.2016	14.00 Uhr	**FLORANGE**	
			Salle des Fetes	

Gasthaus Rappen
Peter Bolay
Ortenaustrasse 35
77731 Willstätt-Hesselhurst
Tel: 07852 - 2276
Fax : 07852 - 98811
E-Mail : gasthaus@rappen-hesselhurst.de
Web: www.rappen-hesselhurst.de
> grosser Biergarten
> moderne Gästezimmer
> Dienstag und Donnerstag - Rahmkuchen

GASTHAUS RAPPEN

MCS Technologies

Awakening your 6th Sense

Medizin-Narkose, Kälte, Umweltschutz und Abgas-Messtechnik

- Medizin-Narkose-Messtechnik, Augen- Chirurgie
- Operations-Raum-Überwachung
- Lungen-Funktions-Messtechnik
- Hochleistungs-Schalter-Schutz
- Kühl, Kältemittel-Messtechnik
- Auto-Ab-Gas-Messtechnik, ASU
- Biogas-Fermentierung
- Erdgas-Reinheit-Überwachung
- Früchte-Keim-Prozess-Steuerung
- Überwachung von Hochleistungs-Transformatoren
- Emissions-Überwachung zur Qualitätssicherung z.B. Reinheit von Gasen (CO_2-Bier-Re-Füll-Gas).
- Überwachung der Raumluftqualität im Weinkeller (Gär-Gas), Silos, Tunnel und Bergbau.
- Wärmekomfort und Atemluft-Überwachung in der Tiefsee, U- Boot-Militär, Luft u. Raumfahrt-Technik.

Thomas Sester
Zusenhofener Str. 6a
77704 Oberkirch- Nußbach
Thomas.Sester@t-online.de
Tel. 07805 910901 Fax. 07805 910902

SKATAUSBILDUNG

für

Schüler, Jugendliche und Junioren

Ausbildungszentrum Süd :

jeden Mittwoch von 18.30 - 20.00 Uhr in Kürzell

Markus Oberle 0170 - 3027226

Ausbildungszentrum Nord :

jeden Freitag ab 18.00 Uhr in Zusenhofen

Tobias Scheibel 0176 - 67279425

VORANZEIGE **10ter** ***VORANZEIGE***

Baden-Württembergischer Schüler-u.Jugendcup

am 03.10.2015 in Meissenheim

Beginn 14.00 Uhr

ein Muss für die Skatjugend

gleichzeitig grosser PREISSKAT (Wertungsturnier des M.B.S.V.)

Erlös dient teilw. zur Förderung unserer Jugend

Eventhaus Vetter

- Erlebnisgastronomie über 1000m² in: Restaurant Modern-Art, Bauernstube, Festsaal Mediterrano und Eventgarten
- Partyservice, Catering, Leih- & Mietservice

Schönes Gasthaus 2014

Sieger beim Wettbewerb "Schönes Gasthaus 2014" Ortenau!

Auf unserer Internetseite finden Sie aktuelle Aktionen und Events.
Gerne erstellen wir Ihnen ein persönliches Angebot für Ihr Fest.

Lahr - Schwarzwald 07821 - 955136 www.eventhaus-vetter.de

Club Information

Club Info	Vorstand	Spielort	Telefon	Wochentag	Beginn	Ablauf
Herz Bube Appenweier T.Sester 07805-910900		Zum alten Bahnhof Appenweier	07805-4978554	jeden Donnerstag	20.00 Uhr	1 Serie u.1 Preisskat
Achertaler Schwachspieler L.Müller 0173-6628115		Gasthaus Krone Bühl-Unzhurst	07223-23915	jeden Mittwoch	20.00 Uhr	2 Preisskate je 1 Serie
SSG "Neger" Kehl E.Siehl 07851-2709		Restaurant "Hellas" Kehl	07851 - 481374 Rauchfrei	jeden Freitag	19.15 Uhr	2 Serien
Schnippel die 10 Haslach A.Kopp 07832-5656		Clubhaus SV Haslach am Sportplatz	07832-8081	Mittwochs in geraden Kalenderwochen	19.00 Uhr	2 Serien
Klebitze Bühl C.Grasse 07223-58389		Hotel Sternen Bühl	07223-98650	Dienstags in geraden Kalenderwochen	20.00 Uhr	1 Serie Wertung: 12 Beste
Ramsch Hand Gengenbach D.Gadke 07803-927580		Gasthaus Blume Gengenbach	07803-2439 Rauchfrei	jeden Montag	18.30 Uhr u. 20.45 Uhr	2 Serien
Frischer Wind Kappel A.Bührle 07822-6610		Elsässer Hof Kappel	07822-6851	jeden Freitag	20.00 Uhr	2 Serien
1.Skatclub Lahr G.Dudda 07825-9651		Cafe Edelweiss Lahr-Hugsweier	07821-43895	nicht regelmässig erfragen		
Elite Lahr W.Singler 07821-26102		kein offizieller Clubabend				
Helgas Buben Langenwinkel F.Hauser 07821-4403		Gerätehaus der FFW Lahr-Langenwinkel	07821-959708	Freitags in geraden Kalenderwochen	19.30 Uhr	2 Serien
Pik Ass Legelshurst O.Keck 07853-176222		Privat Legelshurst	erfragen	Samstags in ungeraden Kalenderwochen	19.30 Uhr	2 Serien
Riedskat 90 Meissenheim R.Müller 07824 - 808		Gasthaus Eintracht Meissenheim	07824-2303 Rauchfrei	jeden Donnerstag	19.45 Uhr	2 Serien 2 x 36er Listen
Skatfreunde Offenburg M.Meyer 0781-30293		kein offizieller Clubabend	erfragen			
Freie Maurer Rammersweier T.Friedmann 07822-9279		Kegler Schenke Menkens OG-Rammersweier	0781-9481511	jeden Freitag	20.00 Uhr	2 Serien 2 x 40er Liste
Mitternachtsbuben Zell M.Weile 07838 - 475		Klosterbraustüble Zell a.H.	07835-7840	Donnerstags in ungeraden Kalenderwochen	20.00 Uhr	2 Serien 2 X 36er Listen
Contra Zusenhofen R.Scholbel 07805-4425		Sportheim/Sportplatz Oberkirch-Zusenhofen	07802-4840 Rauchfrei	jeden Freitag	20.00 Uhr	2 Serien
Skatclub 88 e.V. Sand G.Loch 07852 - 999283		Krone Eckartsweier	07854-1742	Jeden Dienstag	19.30 Uhr	2 Listen 1 Preisskat

Ehrentafel der Mittelbadischen Meister ab 2000 — MBSV — sowie Erfolge unserer Mitglieder auf Landes - und Bundesebene

MBSV - Meister Herren	MBSV - Meister Damen	MBSV - Meister Senioren	MBSV - Meister Junioren	Mannschaftsmeister und Ligameister	Mannschaftserfolge auf LV + DSKV - Ebene
2000					
MÜLLER Rainer Schnippel die 10 Haslach	**WEIDENHÜLLER Isabella** Schnippel die 10 Haslach 3. bei der BW - Einzel **RÜTTEN Christa** SSG "Neger" Kehl 3. beim BW - Pokal **POSTELS Daniela** SSG "Neger" Kehl	**FRISCHAT Karl-Heinz** SSG "Neger" Kehl 3. bei der BW - Einzel **FRITZ Alois** Elite Lahr	nicht besetzt	**Skatfreunde OFFENBURG** Meister 2.Bundesliga **1.Skatclub Lahr**	**Deutscher Mannschafts Meister - Damen** **SSG " NEGER " KEHL** **Knapp,Rütten,Schonhard,Siehl** BW-Mannschaftsmeisterschaft 3.Platz - Damen **Frischer Wind KAPPEL** **Emmenecker,Lorch,Lorch,Sehrer**
2001					
HUBER Kurt Ramsch Hand Gengenbach	**KÄSTLE Waltraud** Kiebitze Bühl	**ILLNER Siegfried** Ramsch Hand Gengenbach	**ARENZ Mathias** Frischer Wind Kappel	**Pik 7 SASBACHRIED** Meister Landesliga-Nord **SSG "Neger" KEHL II**	**Meister Bundesliga-Süd Damen** **SSG " NEGER " KEHL** **Baumgartner,Gündel,Knapp, Siehl** und Baden-Württ. Vizemeister **Gündel, Knapp, Rütten, Siehl**
2002					
MEYER Michael Skatfreunde Offenburg	**STEVENS Renate** Fr.Maurer Rammersweier und BW-Meisterin 3. bei der BW - Einzel **LORCH Ingrid** Frischer Wind Kappel	**KUCZORRA Alfred** SSG "Neger" Kehl	**ARENZ Mathias** Frischer Wind Kappel	**Skatfreunde OFFENBURG**	**Bundesligavizemeister Damen** **Frischer Wind KAPPEL** **Emmenecker,Lorch,Lorch,Sehrer**
2003					
MÜLLER Stefan Schnippel die 10 Haslach	**KASSNER Marita** SSG "Neger" Kehl BW - Vizemeisterin **KÄSTLE Waltraud** Kiebitze Bühl	**HUBER Peter** Skatfreunde Offenburg	**SCHEIBEL Tobias** Contra e.V. Zusenhofen	**SSG "Neger" KEHL II** Meister Oberliga **Schnippel die 10 HASLACH**	**Deutscher Meister und** BW-Mannschaftsmeister Damen **Frischer Wind KAPPEL** **Emmenecker,Lorch,Lorch,Sehrer** BW-Mannschaftsmeisterschaft 3.Platz - Junioren **Mannschaft der VG76** **Kolb,Scheibel,Schweinfurth,Wilkens**
2004					
FORMANEK Erhard Herz Bube Appenweier	**LORCH Ingrid** Frischer Wind Kappel BW - Vizemeisterin **WEIDENHÜLLER Isabella** Schnippel die 10 Haslach	**GRASS Gerhard** SSG "Neger" Kehl	**OSTERMANN Dirk** Riedskat 90 Meißenheim **Dtsch Vizeschülermeister** BW - Vizemeister **KOLB Karsten** SSG "Neger" Kehl	**Schnippel die 10 HASLACH** Meister Oberliga **SSG "Neger" KEHL**	**Deutscher Vizeschülermeister** **VG-Schülermannschaft** **Oberle,Kolb,Wilkens,Ostermann** BW-Mannschaftsmeisterschaft 3.Platz - Jugend **Mannschaft der VG76** **Röderer,Walter,Kadenbach,Schäfer** Baden-Württemberischer Vizemeister - Damen **SSG "Neger" KEHL** **Kassner,Rütten,Schonhard,Stevens**
2005					
LEHMANN Martin Skatfreunde Offenburg	**SIEHL Daniela** SSG "Neger" Kehl und BW-Vizemeisterin **1.Platz-Damen beim Deutschlandpokal** **RÜTTEN Christa** SSG "Neger" Kehl	**MAERZ Dieter** Ramsch Hand Gengenbach BW - Vizemeister **KIMMER Bernhard** Meisterclub Zunsweier	**OSTERMANN Dirk** Riedskat 90 Meißenheim 3. bei der BW - Einzel **OBERLE Markus** Riedskat 90 Meißenheim	**1.Skatclub LAHR**	Baden-Württembergischer Vizemeister - Jugend **Mannschaft der VG76** **Kolb,Oberle,Ostermann,Scheibel**
2006					
FEES Herbert Frischer Wind Kappel	**WEIDENHÜLLER Isabella** Schnippel die 10 Haslach	**GRASS Gerhard** SSG "Neger" Kehl	**OSTERMANN Dirk** Riedskat 90 Meißenheim 2. beim BW - Pokal **WILKENS Patrick** Riedskat 90 Meißenheim **Dtsch Jugendmeisterin** **RÖDERER Carina** SSG "Neger" Kehl	**Skatfreunde OFFENBURG**	Baden-Württembergischer Jugendmannschaftsmeister **Mannschaft der VG76** **Kolb,Oberle,Ostermann,Wilkens**
2007					
GÖPPERT Franz-Josef Ramsch Hand Gengenbach BW-Vizemeister und **3. bei der dtsch Einzel** **ZINK Bernd** SSG "Neger" Kehl	**KASSNER Marita** SSG " Neger " Kehl	**ZEVNIK Josef** SSG " Neger " Kehl und BW-Meister	**WILKENS Patrick** Riedskat 90 Meißenheim	**1.Skatclub LAHR** Meister Regionalliga **SSG "Neger" KEHL** Meister Landesliga-Mitte **Achertaler Schwachspieler**	Baden-Württembergischer Jugendmannschaftsmeister **Mannschaft der VG76** **Kolb,Oberle,Ostermann,Wilkens** Baden-Württembergischer Mannschaftsmeister - Damen **Frischer Wind KAPPEL** **Emmenecker,Lorch,Lorch,Sehrer** BW-Mannschaftsmeisterschaft 3.Platz - Herren **SSG "Neger" KEHL** **Pfeifer, Rütten, Serrer, Zink**

Ehrentafel der Mittelbadischen Meister ab 2000 sowie Erfolge unserer Mitglieder auf Landes - und Bundesebene

M B S V - Meister Herren	M B S V - Meister Damen	M B S V - Meister Senioren	M B S V - Meister Junioren	Mannschaftsmeister und Ligameister	Mannschaftserfolge auf LV + DSKV - Ebene
2008					
ZINK Bernd SSG " Neger " Kehl	**LORCH Ingrid** Frischer Wind Kappel	**VOLLMER Hugo** Herz Bube Appenweier	**BING Lukas** Riedskat 90 Meißenheim und Platz 3 bei den dtsch Schülermeisterschaften 3. bei der BW - Einzel **WILKENS Patrick** Riedskat 90 Meißenheim	**Frischer Wind KAPPEL** Meister Landesliga-Mitte **Contra Zusenhofen**	**Dtsche Schülermeisterschaft** **3.Platz Mannschaft** **Riedskat 90 Meissenheim** L.Bing, L.Feißt, D.Heim, M.Zibold Baden-Württembergischer Jugendmannschaftsmeister **Mannschaft der VG76** **Brunner, Kern, Kolb, A.Zibold**
2009					
LEHMANN Martin Skatfreunde Offenburg	**KNAPP Rosy** Achertal.Schwachspieler	**VOLLMER Hugo** Herz Bube Appenweier	**KOLB Karsten** SSG " Neger " Kehl	**SSG "Neger " KEHL** Meister Oberliga-Nord **Schnippel die 10 Haslach II**	**Dtsch Jugenmannschaftsmeister** **Gem. Mannschaft LV 07** Baur, Lukas Bing, David Heim, Macho Bing und Heim von Meissenheim
2010					
KECK Konrad Schnippel die 10 Haslach **Deutscher Vizemeister** **STEVENS Peter** Skatfreunde Offenburg	**BAUMGARTNER Anita** SSG " Neger " Kehl	**BAIER Otto** Contra Zusenhofen	**ZIBOLD Andreas** Riedskat 90 Meißenheim BW-Schülermeister **ENTGENS David** Contra Zusenhofen	**Skatfreunde OFFENBURG**	Baden-Württembergischer Vizemeister - Damen **Frischer Wind KAPPEL** **Emmenecker,Lorch,Lorch,Sehrer** Baden-Württembergischer Vizemeister - Jugend **Mannschaft der VG76** **J.Braun,D.Heim,N.Lörch,D.Vogt**
2011					
GERBER Helmut Skatfreunde Offenburg BW - Vizemeister **KOHLER Karl-Rudolf** Achertaler Schwachsp.	**BAUMGARTNER Anita** SSG " Neger " Kehl BW - Vizemeisterin **WEIDENHÜLLER Isabella** Schnippel die 10 Haslach	**SCHWEIZER Toni** SSG " Neger " Kehl	**ZIBOLD Andreas** Riedskat 90 Meißenheim BW-Schülermeister **ENTGENS David** Contra Zusenhofen und Platz 3.Schüler **HUBER Carlos** Contra Zusenhofen	**SSG " Neger " KEHL** Meister 2.Bundesliga **Skatfreunde Offenburg**	BW-Mannschaftsmeisterschaft 3.Platz Damen **Frischer Wind KAPPEL** **Emmenecker,Lorch,Lorch,Sehrer** Baden-Württembergischer Jugendmannschaftsmeister **Mannschaft der VG76** **A.Müller, Vogt, A.Zibold, J.Müller**
2012					
BELMADI Achim Skatfreunde Offenburg	**BAUMGARTNER Anita** SSG " Neger " Kehl	**SCHLENKER Albert** Riedskat 90 Meißenheim BW - Vizemeister **HÜLLER Gert-Uwe** Achertaler	**BRUNNER Sascha** Riedskat 90 Meißenheim BW-Schülervizemeister **HUBER Carlos** Contra Zusenhofen	**Skatfreunde OFFENBURG**	Baden-Württembergischer Mannschaftsmeister - Damen **Frischer Wind KAPPEL** **Emmenecker,Lorch,Lorch,Sehrer** Baden-Württembergischer Jugendmannschaftsmeister **Contra Zusenhofen** **C.Huber, A.Müller, D.Vogt, L.Entgens** Baden-Württembergischer Vizemeister - Jugend **Mannschaft der VG76** **R.Hartwich, N.Lörch, M.Dienert, B.Scheibel**
2013					
MEYER Michael Skatfreunde Offenburg	**RÜTTEN Christa** SSG " Neger " Kehl	**BUSS Alfred** Herz Bube Appenweier	**KERN Fabian** Riedskat 90 Meißenheim 3.bei BW-Schüler **HUBER Carlos** Contra Zusenhofen **Dtsch.Vizeschülermeister** **HUBER Carlos** Contra Zusenhofen	**Elite LAHR**	Baden-Württembergischer Jugendmannschaftsmeister **Contra Zusenhofen** **M.Dienert, C.Huber, B.Scheibel, R.Wiedemer**
2014					
LOCH Georg Skatverein 88 Sand	**SIEHL Daniela** SSG " Neger " Kehl	**ROSS Gerhard** SSG " Neger " Kehl	**HARTWICH Robin** Riedskat 90 Meißenheim **Dtsch.Vizeschülermeister** **HUBER Carlos** Contra Zusenhofen	**SSG " Neger " KEHL** Meister Regionalliga **SSG "Neger" KEHL** Meister Landesliga-Mitte **Riedskat 90 Meissenheim**	**Deutscher Mannschafts Meister - Damen** und Platz 2 bei der BW - Mannschaftsmeisterschaft **SSG " NEGER " KEHL** **Baumgartner,Knapp, Rütten,Weidenhüller** Baden-Württembergischer Jugendmannschaftsmeister **Contra Zusenhofen** **M.Dienert, C.Huber, B.Scheibel, R.Wiedemer**
2015					
HILBERER Thomas Mitternachtsbuben Zell	**WEIDENHÜLLER Isabella** Schnippel die 10 Haslach	**KLEINAU Joachim** Frischer Wind Kappel	**VOGT Daniel** Contra Zusenhofen	**SSG " Neger " KEHL**	

Öffnungszeiten

Montags = Ruhetag

Dienstag bis Freitag ab 16.30 Uhr

Samstags ab 16.00 Uhr

Sonn - und Feiertags

10.00 bis 14.00 Uhr und ab 16.00 Uhr

Gasthaus

Zur Krone

77731 Willstätt - Eckartsweier Tel : 07854 - 1742

info@gasthaus-krone-online.de

Zur Krone

SPIELLOKAL VOM SKATCLUB SAND VON 1988 e.V.

Vergölst
Reifen + Autoservice
77656 Offenburg
Wilhelm-Röntgen-Strasse 27a
Telefon 0781 - 67464
Fax 0781 - 67397
www.vergoelst.de
E-Mail:
de166a@vergoelst.de

INTERNETADRESSEN

Aktuelle Website des DSKV
http://www.deutscherskatverband.de/

I S P A / World
http://www.ispaworld.info/

VEREINSSUCHE im DSKV
http://www.deutscherskatverband.de/vereinssuche.html

LANDESVERBÄNDE im DSKV
http://www.deutscherskatverband.de/landesverbaende.html

HOMEPAGE des Mittelbadischen Skatverbandes
http://www.dskv.de/pages/verein_start.php?page_id=3462

DSKV - SHOP
http://www.dskv-shop.de/

Für die Einhaltung der Turniertermine übernimmt der Verband keine Haftung

Gasthaus Rappen
Peter Bolay
Ortenaustrasse 35
77731 Willstätt-Hesselhurst
Tel: 07852 - 2276
Fax : 07852 - 98811
E-Mail : gasthaus@rappen-hesselhurst.de
Web: www.rappen-hesselhurst.de
> grosser Biergarten
> moderne Gästezimmer
> Dienstag und Donnerstag - Rahmkuchen

GASTHAUS RAPPEN

Gasthaus zur " Eintracht "

77974 Meißenheim , Hauptstrasse 38

Tel : 07824 - 2303 , Dienstags = Ruhetag

geöffnet 16.30 bis 23.00 Uhr / Samstag und Sonntag 10.00 bis 23.00 Uhr

warme Küche : 17.30 bis 22.00 Uhr und zusätzl.11.30 bis 14.00 Uhr am Samstag und Sonntag

Spiellokal vom Skatclub " Riedskat 90 " Meißenheim

Skat echt Clever

VG0706		Aktuelle Schiedsrichter des M.B.S.V.						D·S·K·V	01.01.2015
Name	Vorname	VG/LV Funktion	PLZ	Ort	Strasse	Telefon	E-Mail		Club
ARENZ	Mathias		77966	Kappel a.Rhein	Rathausstrasse 17	0176-32892720	mathiasarenz1@web.de		Frischer Wind Kappel
BUSAM	Manfred	VG-stellv.Obmann	77704	Oberkirch	Ziehltonbühndweg 13	0176-61670287	mannicann@hotmail.com		Skatfreunde Offenburg
HAUSER	Franz	VG-Schatzmeister	77933	Lahr-Langenwinkel	am Lindenplatz 6	07821-4403	hauser-franz@t-online.de		Helgas Buben von LA
HUMPERT	Ursula		77652	Offenburg-Griesheim	im Eckerle 13	0176-70332213	ursel.hu@web.de		Skatverein Sand
KLEINAU	Joachim		79341	Kenzingen	in der Petersreute 4	07644-8375	JoachimKleinau@web.de		Frischer Wind Kappel
KOPP	Arnold	Vereinsvorsitz	77716	Haslach i.K.	Strickerweg 5	07832-5656	buldog1@t-online.de		Schnippel die 10 Haslach
LEHMANN	Martin	VG-Beisitzer	77723	Gengenbach-Reichenbach	Hubstrasse 23	0175-5419103	martin.lehmann66@t-online.de		Skatfreunde Offenburg
MÜLLER	Rudolf	Vereinsvorsitz	77974	Meißenheim	hinter der Mühle 1	07824-808	fibu.mueller@t-online.de		Riedskat Meissenheim
OBERLE	Hartmut	VG-Obmann	77963	Schwanau-Ottenheim	Burgstrasse 16	07824-3161	oberle.schwanau@t-online.de		Riedskat Meissenheim
OBERLE	Markus		77963	Schwanau-Ottenheim	Burgstrasse 16	07824-3161	markus_oberle@web.de		Riedskat Meissenheim
SCHEIBEL	Tobias	LV-Spielleiter	77704	Oberkirch-Zusenhofen	Badenerstrasse 1	0176-67279425	TobiasScheibel@gmx.de		Contra Zusenhofen
SCHNEIDER	Reimund		77883	Ottenhöfen	Hübschberg 26	07842-30643	reimund-schneider@web.de		Achertaler Schwachspieler
SESTER	Thomas	Vereinsvorsitz	77704	Oberkirch-Nussbach	Zusenhofenerstr.6	07805-910900	thomas.sester@t-online.de		Herz Bube Appenweier
SIEHL	Daniela	VG-Schriftführung	77694	Kehl	Hauptstrasse 232	07851-2709	gonzo766@gmx.de		SSG Neger Kehl
SIEHL	Erhard	VG-Präsident	77694	Kehl	Hauptstrasse 232	07851-2709	erhard_siehl@t-online.de		SSG Neger Kehl
ZINK	Bernd	VG-Verb.Gericht	77704	Oberkirch	Bahnhofstrasse 11	07802-703452	BerndZink@web.de		SSG Neger Kehl

Notizen

Zum RUNDEN Geburtstag wünscht der
MITTELBADISCHE SKATVERBAND e.V.
Gesundheit und " Gut Blatt "

von Mai 2015
bis Mai 2016

Hoch lebe das Geburtstagskind
und froh in allen Jahren
Nur Menschen , die stets fröhlich sind ,
wird Gutes widerfahren !
Drum bleibe wie du heute bist ,
ein froher Mensch auf Erden .
Denn jeder gute Optimist ,
kann mehr als 100 Jahre werden .

Zum Skat geboren -
Zur Arbeit gezwungen

zum 40 zigsten		
05.02.2016	STOLL Simon	Meissenheim
zum 50 zigsten		
29.06.2015	SCHNEIDER Raimund	Achertaler
16.07.2015	ENGELHARDT Jürgen	Achertaler
05.08.2015	KÖNIG Peter	Kehl
20.10.2015	HETZEL Walter	Sand
19.11.2015	GRUMBACH Jörg	Appenweier
06.03.2016	LEHMANN Martin	Offenburg
12.05.2016	KRUG Jens	Sand
zum 60 zigsten		
03.08.2015	ARNDT Friedhelm	Legelshurst
27.09.2015	HABICH Günther	Kehl
15.10.2015	MAYER Harry	Gengenbach
04.11.2015	POHLMANN Bernd	Zell
22.11.2015	FORMANEK Erich	Zusenhofen
18.04.2016	JONES David	Langenwinkel
zum 70 zigsten		
21.07.2015	DUDDA Gerhard	SC Lahr
17.09.2015	SCHWAB Volker	Rammersweier
15.02.2016	RÜTTEN Willi	Kehl
zum 80 zigsten		
03.08.2015	SAUER Reinhard	Appenweier
26.01.2016	BERNHARDT Georges	Kehl
zum 90 zigsten		
29.12.2015	SCHERMER Werner	Kehl

MITTELBADISCHER SKATVERBAND e.V.

VEREINE des Mittelb.Skatverbandes mit Post-u. E-MAIL-Adressen

ACHERTALER Schwachspieler
Lothar MÜLLER, Neuländstrasse 30, 77866 Rheinau-Freistett
TEL: 0173 - 6628115 mueller.rheinau@gmx.net

Herz Bube APPENWEIER
Thomas SESTER, Zusenhoferstrasse 6, 77704 Obk-Nussbach
TEL: 07805-910900 thomas.sester@t-online.de

Kiebitze BÜHL
Christine GRASSE, Yburgstrasse 24, 77815 Bühl-Weitenung
Tel: 07223 - 58389 Reinhard_Grasse@web.de

Ramsch Hand GENGENBACH www.skatvereingengenbach.de
Doris GADKE, Panoramaweg 21, 77723 Gengenbach
TEL : 07803 - 927580 doris_gadke@yahoo.de

Schnippel die 10 HASLACH www.schnippeldie10.de
Arnold KOPP, Strickerweg 5, 77716 Haslach i.K.
TEL : 07832-5656 ajz81@gmx.de

Frischer Wind KAPPEL a.R.
Albrecht BÜHRLE, Rittistrasse 1, 77966 Kappel-Grafenhausen
TEL : 07822 - 6610 as.buehrle@web.de

Skatsportgem."Neger" KEHL www.negerkehl.de
Erhard SIEHL, Hauptstrasse 232, 77694 Kehl
TEL : 07851 - 2709 erhard.siehl@gmx.de

1.Skatclub LAHR
Gerhard DUDDA, Brunnenstrasse 30, 77972 Mahlberg
TEL : 07825-9651 gerhardduda@web.de

Helga´s Buben von L.A.
Franz HAUSER, am Lindenplatz 6, 77933 Lahr-Langenwinkel
TEL : 07821-4403 hauser-franz@t-online.de

Elite LAHR
Willi SINGLER, Alte Bahnhofstrasse 11, 77933 Lahr
TEL : 07821-26102 willi.singler@t-online.de

Pik ASS LEGELSHURST
Oliver KECK, Kindergartenstrasse 3, 77694 Kehl-Leutesheim
TEL : 07853 - 17622 Oliver-Keck@gmx.de

Riedskat 90 MEISSENHEIM www.riedskat90meissenheim.de
Rudolf MÜLLER, hinter der Mühle 1, 77974 Meissenheim
TEL.: 07824 - 808 fibu.mueller@t-online.de

Fortsetzung nächste Seite

MITTELBADISCHER SKATVERBAND e.V.

VEREINE des Mittelb.Skatverbandes mit Post-u. E-MAIL-Adressen

Skatfreunde OFFENBURG
Michael MEYER, Talweg 129, 77654 Offenburg-Zell-Weierbach
TEL : 0781-30293 christa.mail@gmx.de

Freie Maurer RAMMERSWEIER
Thomas FRIEDMANN, Puttenmatt 19, 77955 Ettenheim
TEL : 07822 - 9279 friedmann.thomas@t-online.de

Skatverein 88 Sand e.V.
Georg LOCH, Grimmelshausenweg 7, 77731 Willstätt-Sand
TEL: 07852 - 999283 Georg.Loch@web.de

Mitternachtsbuben ZELL a.H.
Mathias WELLE, Dr.Weisestrasse 1, 77787 Nordrach
TEL: 07838 - 475 welle.mathias@t-online.de

Contra e.V. ZUSENHOFEN www.skatclub-contra-zusenhofen.de
Rudolf SCHEIBEL, Steinstrasse 9, 77704 Obk-Zusenhofen
TEL: 07805-4425 TobiasScheibel@gmx.de

Landesverband Baden-Württemberg e.V. LV 07

Präsident
Wolfram VÖGTLER, St.Katherinenweg 15, 78465 Konstanz
TEL.: 07531 - 43451
Mobil : 0151-61527419
w.voegtler@kabelbw.de

Deutscher Skatverband e.V. / D.S.K.V.

04600 Altenburg
Markt 10
TEL: 03447 - 892909 / Fax : 03447 - 511916
geschaeftsstelle@dskv.de

Anmeldung für die Mittelbadische Einzelmeisterschaft

Name / Verein / Datum .....

Hiermit melden wir / ich für
die Einzel – Meisterschaft 2016 verbindlich an:

Herren/Damen/Senioren *(Bitte genau angeben)*	Name	Verein
1		
2		
3		
4		
5		
6		
7		
8		
9		
10		
11		
12		
13		
14		
15		

Für die Planung des Mittagessens benötigt der Veranstalter die Anzahl der Personen, die ein Mittagessen wünschen.
Veranstaltung vom :
Bitte teilt mir dies mit der Anmeldung verbindlich mit.

Es werden am Mittagessen teilnehmen: ..... Personen

Ohne schriftliche Anmeldung (Post oder Email) bis eine Woche vor der Veranstaltung beim Spielleiter Hans-Jürgen Bentjen, Hanauerlandstr. 7
77694 Kehl-Hohnhurst besteht keine Startberechtigung!
christa.mail@gmx.de
Formular auch auf Homepage MBSV – Anmeldung Einzelmeisterschaft

Datum / Unterschrift

M.B.S.V.

Vögt's Party-Service

Guten Appetit

Bon appétit

Partyservice Harald VÖGT

77948 Friesenheim

Adlerstrasse 5

Tel : 07821 - 63993

Fax : 07821 - 63711

voegt-partyservice@t-online.de

www.voegt-partyservice.de

OFFIZIELLER LIEFERANT
DES MITTELBADISCHEN SKATVERBANDES E.V.