1/2016

Skat-Journal

Ausgabe 397

Berlin-Brandenburg

Sei-Ruhig-Pokal
24.01.2016

Pokal der Meister
14.02.2016

LV1 Damen-Pokal
27.02.2016

Tandem-Meisterschaft
02. + 03.04.2016

Landes-Einzelmeisterschaft
05. + 06.03.2016

D · S · K · V
LV1 Berlin-Brandenburg

WELTGRÖßTES TURNIER

skat im Internet

300.000 € Preisgeld

www.SKAT-MASTERS.de

GAME:DUELL

Vereine intern – kurz notiert

■ Das **18. Rathenower Skat-Zockerturnier** findet am 30.01.2016 statt. Ort: Kulturhaus-Blauer-Saal am City-Center in 14712 Rathenow, Märkischer Platz 3. Startgeld 50,- € Einzel, und 20,- € Tandem. 5 Serien à 48 Spiele, Tandem 4 Serien à 48 Spiele. 1. Preis: 800,- €, 2. Preis: 600,- €, 3. Preis: 450,- € u.s.w. bei mindestens 75 Teilnehmern. Anmeldung beim Restaurant Harlekin, Telefon 03385.498989 oder 033877.50677. Weitere Infos unter: www.dskv. de/Turniere.

■ **Kurzporträt Herz As Eberswalde**: Gegründet 1995, Mitglied im DSkV und LV 1 Berlin-Brandenburg. Mitglieder zurzeit: fünf. Vorsitzender: Michael Braun, Käthe-Kollwitz-Straße 33 in 16225 Eberswalde. Stellvertreter: Roland Herpel, erreichbar über *r.herpel@eberswalde.de*. Erfolge: Aufstieg 2013 in die Oberliga des LV 1, spielen auch 2016 in der Oberliga.
Spieltage: 1. und 2. Freitag im Monat, außer an Feiertagen. Spiellokal: Charlys Eck, Eberswalder Straße 79 in 16227 Eberswalde. Gäste sind immer willkommen. Der LV 1 wünscht dem Verein für die Zukunft alles Gute und weiterhin viel Erfolg.

■ Der LV 1 bedankt sich bei den Skatfreunden **Michael Täger** und **Charly Dörfler** ganz herzlich für die Durchführung der Dienstag-Turniere.

Happy Birthday

Röding, Klaus	Skatfreunde 09	02.01.1941	75 Jahre
Seidler, Helmut	Weddinger Luschen	07.01.1941	75 Jahre
Schott, Günter	ohne 11 Friedrichshain	10.01.2951	65 Jahre
Schernke, Eckhard	Spree-Luschen	13.01.1946	70 Jahre
Wolter, Olaf	Mainzer Höhe	17.01.1941	75 Jahre
Schülke, Dieter	Die Maurer Diepensee	22.01.1941	75 Jahre
Löper, Dieter	Skat Team Berlin	24.01.1956	60 Jahre
Helmrich, Günter	Grand Hand 69	30.01.1941	75 Jahre
Holste, Heinz	Dahlem 71	03.02.1941	75 Jahre
Adam, Manfred Bernd	Spielteufel	05.02.1946	70 Jahre
Boron, Jan	Kute 85	05.02.1941	75 Jahre
Rennack, Herbert	Barnimer Luschen	09.02.1956	60 Jahre
Rathje -Seelow, Margot	Moabiter Buben	10.02.1956	60 Jahre
Gärtner, Hansjörg	Skatfreunde 09	11.02.1936	80 Jahre
Schmidt, Monika	Trümpfe Berlin	19.02.1956	60 Jahre
Wittnebel, Hans	Trümpfe Berelin	19.02.1956	60 Jahre
Szimkowiak, Peter	BVG Cicero	26.02.1946	70 Jahre
Rost, Peer	Brieselang Ouvert	01.03.1936	80 Jahre
Wöhl, Norbert	BB-Skatfreunde	01.03.1936	80 Jahre
Skryzypczak, Franz	Karo Einfach	02.03.1936	80 Jahre
Posner, Werner	Müncheberg	10.03.1951	65 Jahre
Hirtzel, Edith	Staufer Ritter	11.03.1946	70 Jahre
Schaeske, Johann	SC 1. Märkische Vier	12.03.1936	80 Jahre
Dr. Goebel, Wolfgang	Ruhlebener Spitzbuben	17.03.1926	90 Jahre

Es gratulieren recht herzlich die Vereine und der LV 1 Berlin-Brandenburg.
Allen anderen Geburtstagskindern gratulieren wir auch recht herzlich.

Informationen vom Schiedsrichter-Obmann des LV 1 Berlin-Brandenburg Uwe Evers

Liebe Skatspielerinnen!
Liebe Skatspieler!

Prost Neujahr!

Ich hoffe ihr seid alle Gesund ins Jahr 2016 gerutscht.
Im vergangenen Jahr hatten wir keinen Schiedsrichterlehrgang für Neulinge; aufgrund mangelnder Teilnehmer konnten wir in Berlin keine Prüfung durchführen. Wenn man Schiedsrichter werden will ist kein Weg zu weit, sagten sich Andreas Hugert und René Drexler aus Marzahn, reisten am 6.12.15 nach Hannover und legten ihre Prüfung beim LV3 erfolgreich ab. Herzlichen Glückwunsch!
Wir haben ja sehr viele Leser, die meine Berichte lesen und stellenweise über die Streitfälle diskutieren. Ich finde es gut, dass auch über die Schreib,- und Ausdrucksweise Kritik geübt wird, so auch beim letzten Fall in der Dezemberausgabe. Hier nochmal der Fall:
Hinterhand wird Alleinspieler, nimmt den Skat auf, drückt 2 Karten und sagt mit Kreuz-Bube, Pik-Bube und Karo-Bube Kreuz-Ass -10, -König, -Dame, -Pik-Ass Herz-Ass und -10 Grand an. Bevor Vorhand ausspielen kann, zeigt der Alleinspieler seine Karten und sagt Schneider, Schwarz. Jetzt zeigt Mittelhand sein Herz-Bube und sagt, du hast den Grand verloren, ich habe kein Kreuz, und will jetzt dem Alleinspieler den Grand als verloren anschreiben. Er beruft sich auf den § 4.3.4 der aussagt: Durch Auflegen und Zeigen seiner Karten während eines Farb- und Grandspiels ohne Abgabe einer Erklärung, verpflichtet sich der Alleinspieler, alle weiteren Stiche zu machen. Gibt er eine Erklärung ab, muss er sie in allen Punkten erfüllen. Damit ist der Alleinspieler nicht einverstanden. Ein Schiedsrichter wird gerufen, wie das Spiel zu entscheiden sei.
Der Alleinspieler hat seinen Grand mit Zweien in den Stufen Schneider und Schwarz gewonnen.
Begründung: IsKO 4.2.9. Alle Mitspieler haben sich jeglicher Äußerungen und Gesten zu enthalten die geeignet sind, die Karten zu verraten oder den Spielverlauf zu beeinträchtigen. Bei Verstößen ergeben sich Konsequenzen aus den Bestimmugen 4.1.3 bis 4.1.6.
Im März treffen sich wieder alle Obmänner des DSKV und Ispa mit dem Int. Skatgericht. Über das Meeting werde ich im nächsten Heft berichten.

Im diesem Sinne, Euer
Uwe Evers

Einladung zum 2016 Damenpokal des LV 1 Berlin-Brandenburg

Spieltag:	**Samstag, der 27. Februar 2016**
Spielort:	Räume des 1. SC Steglitz in der Geschäftsstelle des LV 1, Schildhornstraße 52, 12163 Berlin
Spielbeginn:	13:00 Uhr
Startgeld:	11,– €
Spielmodus:	2 Serien à 48 Spiele nach den internationalen Einheitsregeln
Abrechnung:	Je 0,50 € für das 1. bis 3. verlorene Spiel 1,– € ab dem 4. verlorenen Spiel
Teilnehmerinnen:	Offen für alle Skatspielerinnen; rechtzeitige Anmeldung, da begrentzte Teilnehmerzahl
Preise:	Geld- und Sachpreise
	In der Pause lädt der LV 1 Berlin-Brandenburg die Damen zu Kaffee und Kuchen ein
Meldungen:	**Bitte bis 26.02.2016 telefonisch** unter 030.82703245, LV 1 Schildhornstraße 52, 12163 Berlin oder Handy 0172.3137574

Eure Carola

43. OFFENER BERLIN-POKAL 2015

Dieses Turnier fand am 22. November 2015 im TÜV-Casino statt. Es nahmen 122 Skatfreunde/innen teil. Es war, wie immer in den vergangenen Jahren, eine gelungene Veranstaltung.

Das Turnier gewann mit 2897 Punkten der Skatfreund **Stefan Riedle** von den Schwachspielern.

Die weiteren Ergebnisse der Einzelwertung:

2. Erwin Kröhle, 1. SC Zehlendorf
   2866 Punkte
3. Marian Kobow, SC Spreeluschen
   2735 Punkte
4. Detlef Heining, Ruhlebener Spitzbuben
   2651 Punkte
5. Harald Braun, Transport&Verkehr
   2644 Punkte
6. Jörg Forner, Kiek Inn Buben
   2596 Punkte
7. Achim Schindler, SK Karo Einfach
   2563 Punkte
8. Horst Schäfer, Euroskat
   2490 Punkte
9. Karl-Heinz Sabarowski, MSV Flakensee
   2484 Punkte
10. Michael Täger, Skattrümpfe Berlin
    2477 Punkte

Mannschaftsergebnisse:

1.	Die Schwachspieler	8884 Punkte
2.	SK Karo Einfach	8542 Punkte
3.	SC Spreeluschen	8471 Punkte
4.	Grand Hand Zossen	8299 Punkte
5.	Spielteufel	8125 Punkte

D · S · K · V

Skatverband Berlin-Brandenburg

Landesverband 1 im DSkV e.V.

Einzelmeisterschaft des LV 1 für das Jahr 2016

und Qualifikation zur Deutschen Einzelmeisterschaft des DSkV am 05.03. und 06.03.2016 nach vorgegebenen Schlüssel

Ausrichter: Landesverband 1 – Berlin-Brandenburg

Austragungsort: **Kolonie Buschkrug, Buschkrugallee 175 in 12359 Berlin**

Spieltage: Samstag 5. März, Beginn 11 Uhr und Sonntag 6. März, Beginn 10 Uhr. Startkartenausgabe am Samstag bis 10:50 Uhr unter Vorlage des Spielerpasses.

Konkurrenz: Damen, Senioren, Junioren und Herren

Startberechtigt: Voraussetzung ist die Mitgliedschaft in einem Verein des LV 1 im DSkV und die Spielberechtigung als Hauptverein.

Austragungsmodus: Damen und Herren 8 Serien à 48 Spiele,
Senioren 8 Serien à 40 Spiele.

Am Samstag werden 4 Serien gespielt. Für den Sonntag qualifizieren sich bei den Damen und Senioren jeweils 24 Teilnehmer, bei den Herren 60, für den nächsten Spieltag. Am Sonntag wird unter Mitnahme der erzielten Punkte bis Serie acht nach Stand gesetzt.
Junioren spielen am Sonntag 4 Serien à 48 Spiele. Serie eins wird nach Losung gesetzt. Jede weitere nach Punktestand.

Gewinne: Ehrenpreise für die Sieger in den Konkurrenzen. Nach DSkV-Schlüssel qualifizieren sich die Erstplatzierten der Konkurrenzen zur Teilnahme an Deutschen Einzelmeisterschaft am 21. und 22.05.2016.

Meldungen: **Schriftlich** und vereinsweise an den Landesverband Berlin-Brandenburg, per Briefpost, Fax, E-Mail (LV1BB@arcor.de) oder Übergabe unter Angabe von Vor- und Zunamen sowie Konkurrenz, unter Verwendung des Meldebogens. Der Meldebogen steht auf der Homepage des LV 1 zum Download bereit.

Meldeschluss: 28.02.2016 um 18:00 Uhr, Meldungen werden nach Eingang des Startgeldes bearbeitet (bitte Bankzeit beachten).

Startgeld: Je Starter 12,- € incl. Kartengeld.
LV 1 Berlin-Brandenburg bei der Deutsche Skatbank
IBAN DE 94 83065408000440690 7 BIC GENODEF1SLR

Verlustspielgeld: 1,- € je Verlustspiel.

Der Vorstände-Preisskat des LV 1 Berlin-Brandenburg ...

am 29.11.2015 war mit über 100 Skatfreuden/innen wie immer gut besucht. Der Präsident Dieter Galsterer legt immer großen Wert darauf, dass bei diesem Turnier nicht die Preise wichtig sind, sondern die zwischenmenschlichen Beziehungen Vorrang haben.

Bei dieser Veranstaltung wurde dem Skatfreund (und Kassierer) des LV 1 **Peter Unglaube die Goldene Ehrennadel** für jahrelange, treue Dienste überreicht. Danke auch an Jan Ehlers für die Präsente und an die Gastronomie ... *Die Ergebnisse:*

1.	Uwe Lunenburg	2980 Punkte
2.	Andreas Probst	2762 Punkte
3.	Lutz Frenk	2700 Punkte
4.	Kathleen Reichenbach	2683 Punkte
5.	Dieter Galsterer	2669 Punkte
6.	Heinz Scheffler	2655 Punkte
7.	Eric Dielau	2642 Punkte
8.	Ingo Zergiebel	2599 Punkte
9.	Harald Bialowons	2577 Punkte
10.	Mario Starick	2567 Punkte

Das Präsidium freut sich schon heute auf den Vorständeskat 2016, denn es fördert die Gemeinschaft und Freundschaft der Berliner Vereine und Gönnern.

18. Nord-Westpokal 2015 am 8. November 2015

Leider nahmen nur 39 Skatfreunde/innen daran teil. Aber es war wie immer ein gelungenes Turnier: Klein aber fein. Das Tandem gewannen zwei verdiente Funktionäre, daran erkennt man, dass auch Funktionäre dieses Spiel beherrschen:

1. Platz	Peter Unglaube/Dieter Galsterer 4960 Punkte
2. Platz	Stefan Kunst/Frank Ziemer 4480 Punkte
3. Platz	Renate Pankow/Wolfhard Steinbrecher 4181 Punkte

Einzelergebnisse:

1.	Wolfhard Steinbrecher	2683 Punkte
2.	Jana Krämer, beste Dame	2657 Punkte
3.	Detlef Berger	2648 Punkte
4.	Peter Unglaube	2622 Punkte
5.	Stefan Riedle	2401 Punkte
6.	H.G. Scheffler	2364 Punkte
7.	Günter Wiemann	2325 Punkte
8.	Adolf Labahn	2301 Punkte
9.	Stefan Kunst	2263 Punkte
10.	Frank Ziemer	2217 Punkte

Dieses Turnier findet im Jahr 2016 wieder statt und wir hoffen auf mehr Teilnehmer.

IMPRESSUM

Herausgeber: LV 1 Berlin-Brandenburg,
Telefon 030.827032-45 /-46.
Redaktion LV 1: Dieter Galsterer, Tel. 030.7521489
Anzeigen: LV 1 Berlin-Brandenburg.

Layout: Hubertus Neidhoefer, Telefon 030.84309146
hubertus.neidhoefer@t-online.de
Artikel die mit vollem Namen unterzeichnet sind, geben nicht unbedingt die Meinung der Redaktion wieder; sie behält sich grammatische und stilistische Änderungen vor.

D · S · K · V

Skatverband Berlin-Brandenburg

Landesverband 1 im DSkV e.V.

Ausschreibung Tandemmeisterschaft 2016

Vor- und Zwischenrunde

Ausrichter: LV 1 Berlin-Brandenburg im DSkV

Konkurrenzen: Tandemwertung (2 Spieler je Tandem)

Startberechtigung: So viele Tandems, wie laut Stärkemeldung vom 28.02.2016 möglich sind. Beide Starter müssen für den Verein gemeldet sein. Außerdem sind auch Tandems aus ISPA-Vereinen startberechtigt.

Austragungsmodus: Vorrunde 3 Serien zu 48 Spielen
Zwischenrunde 3 Serien zu 48 Spielen

Spielort: TÜV Hochhaus, Alboinstraße 56 in 12103 Berlin

Spieltag und -beginn: **Vorrunde Samstag 02.04.2016, Beginn 11:00 Uhr**
Zwischenrunde Sonntag 03.04.2016, Beginn 10:00 Uhr

Anmeldung: Die Vereine melden die teilnehmenden Tandems auf beigefügtem Formular bis zum Freitag 25.03.2016 um 18:00 Uhr.

Startgeld: 30 € je Tandem. Zusätzlich werden an den Spieltagen ein Einzel- und ein Tandempreisskat angeboten.
Startgelder: 10 € Tandem, 10 € Einzel – wird vor Ort kassiert.

Abrechnung: Abreizgeld 1 € je Spiel.

Qualifikation: Es qualifizieren sich 50% der startenden Tandems für die Zwischenrunde. 30% der zur Zwischenrunde startberechtigten Tandems fahren zur DTM am 06. und 07. August 2016 in Bonn.

Startkartenausgabe nach Vorlage des Spielerpasses!

KORRIGIERTE TABELLE: LANDESLIGA STAFFEL A 2015, 5. SPIELTAG

Rang	KB	LV.VG.V	Verein	Punkte	WP
1	C	01.19.040	Weißenseer Buben I	61.417	34:11
2	S	01.19.043	Skat-Team Berlin II	57.626	30:15
3	B	01.19.037	SC 1. Märkische 4 I	56.692	30:15
4	E	01.19.053	Brieselang Ouvert I	56.879	26:19
5	A	01.19.081	Haveltrümpfe "Blau-Weiß" BRB I	54.701	25:20
6	M	01.19.031	Ruhlebener Spitzbuben I	53.278	25:20
7	K	01.19.035	Deutsches Haus Spandau I	54.598	23:22
8	D	01.19.010	1. SC Steglitz e.V. I	51.137	23:22
9	T	01.19.052	Zepernicker Asse I	51.117	22:23
10	H	01.19.058	Barnimer Luschen I	52.862	21:24
11	N	01.19.004	SC Spielteufel 56 I	50.385	20:25
12	P	01.19.054	BSG BVG Hof Cicero II	48.909	19:26
13	J	01.19.032	Skat Freunde Kute 85 I	50.783	18:27
14	L	01.19.048	1. SC Marzahn e.V. III	50.310	18:27
15	F	01.19.030	Der Nordberliner Hut II	45.373	14:31
16	R	01.19.045	BSG Visteon Asse I	44.857	12:33

D · S · K · V

Skatverband Berlin-Brandenburg

Landesverband 1 im DSkV e.V.

Pokal der Meister

Ausrichter:	LV 1 Berlin-Brandenburg im DSkV
Austragungsort:	Keglerheim, Mareschstraße 6, 12055 Berlin
Spieltag:	**Sonntag 14. Februar 2016, Beginn 10:00 Uhr**
Startberechtigt:	Herren- und Damenmeister sowie die jeweiligen Vizemeister
Austragungsmodus:	2 Serien à 48 Spiele
Gewinne:	Das Startgeld wird komplett ausgeschüttet, Ehrenpreis für den Sieger.
Meldungen:	**Schriftlich** und vereinsweise an den Landesverband Berlin-Brandenburg, per Briefpost, Fax, E-Mail (LV1BB@arcor.de) oder Übergabe unter Angabe von Vor- und Zunamen unter Verwendung des Meldebogens. Der Meldebogen steht auf der Homepage des LV 1 zum Download bereit.
Meldeschluss:	5. Februar 2016 um 18:00 Uhr, Meldungen werden nach Eingang des Startgeldes bearbeitet (bitte Bankzeit beachten).
Startgeld:	Je Starter 11,- €, inkl. 1,- € Kartengeld LV 1 Berlin-Brandenburg bei der Deutsche Skatbank IBAN DE 94 8306540800044069 07, BIC GENODEF1SLR
Verlustspielgeld:	1,- € je Verlustspiel

my Dach - direct

FACHBETRIEB – DIRECTSERVICE

Dachdecker · Zimmerer · Dachklempner
Reparaturen aller Art · Sachverständigenbüro

Bernd Becker · Mühlenstraße 10 · 16356 Werneuchen
Telefon 033398.910-60, Fax -80, Mobil 0176.66636018

Keglerheim

Mareschstr. 6 - 12055 Berlin - Telefon +49 30 681 60 28

In unserer Gaststätte ist jeder willkommen, ob Sie einfach nur in Ruhe ein Bier trinken wollen oder gern Kontakt zu Gleichgesinnten suchen. Auch durch die regelmäßigen Veranstaltungen wie Skat, Dart oder Kegeln, kommt bei uns nie Langeweile auf. Verfolgen Sie auch die Fußball - Bundesliga bei uns auf unsere Groß - Leinwand! Alle Spiele der 1. und 2. Bundesliga , Champions League und DFB - Pokal.

Jeden Monat Preisskat - Dart Vereine - Skat Verein - Bingo Abend

SKAT stube

TOOOOR!

Mehr Infos unter www.keglerheim.com

RANGLISTE LANDESEINZELMEISTERSCHAFT 2015

HERREN

Rang	Name	Verein	Punkte	Abzug
1	Norbert Falk	Ohne 11 Friedrichshain	289	4
2	Michael Gülzow	SK Karo Einfach 1931 Berlin	240	
3	Detlef Lange	Lichterfelder Asdrücker	226	
4	Marco Menzel	SC Lichterfelde 82	217	
5	Uwe Hilgendorf	Neuköllner Jungs	190	
6	Marcel Opitz	Neuköllner Jungs	150	10
7	Karl-Heinz Kirschke	SC Contra 2000	143	
8	Roger Schwetzke	SK Karo Einfach 1931 Berlin	122	
9	Frank Wiese	SC Mainzer Höhe 1928	118	4
10	Gerd Freiberg	Ohne 11 Friedrichshain	112	4
11	Michael Gebel	SC Kiebitz 70	104	2
12	Detlef Petroschka	Rudower Asse/Mauerjungs	97	4
13	Michael Fleschner	SK Karo Einfach 1931 Berlin	84	8
14	Ralf Stroh	Grand Hand 98 Zossen	72	4
15	Helmut Sron	SC Mainzer Höhe 1928	71	4
16	Manfred Meyer	Ohne 11 Friedrichshain	70	2
17	Bernd Apenburg	SK Karo Einfach 1931 Berlin	65	6
	Harald Bialowons	SC Lichterfelde 82	65	
19	Klaus Deckwerth	SK Karo Einfach 1931 Berlin	64	8
	Rainer Lachmann	Nullouvert 76	64	6
21	Norbert Friedrich	Die Staufer Ritter	63	
22	Ralf Sadranowski	Müggelheimer Flöten	62	16
23	Lutz Schöttler	SC Lichterfelde 82	53	6
	Hans-Joachim Greif	Rudower Asse/Mauerjungs	53	2
25	Frank Seefeld	SK Karo Einfach 1931 Berlin	51	2
26	Herbert Büscher	Lichterfelder Asdrücker	49	12
27	Frank Ziemer	Der Nordberliner Hut	48	2
28	Stephan Strauch	Müggelheimer Flöten	47	2
29	Eberhard Herbstreit	Frankfurter Oderhähne	42	4
30	Wolfgang Preuß	Der Nordberliner Hut	40	8
	Carsten Zinke	SC Lichterfelde 82	40	4
32	Peter Unglaube	Schwarz-Weiß 81	35	6
33	Bernd Strauch	Müggelheimer Flöten	30	
34	Uwe Kreß	SC Spielteufel 56	26	4
35	Andreas Zaragewsky	SC Die Staufer Ritter	23	6
36	Dirk Saling	Nullouvert 68	20	
	Richard Volic-Panczyk	SC Die Staufer Ritter	20	
38	Frank Rogge	Skat-Team Berlin	19	4
39	Markus Lübke	SC Lichterfelde 82	18	4
	Mathias Schmidberger	SC Mainzer Höhe 1928	18	2
41	Jürgen Haase	Ohne 11 Friedrichshain	17	4
42	Hardy Jagelmann	Haveltrümpfe Blau-Weiß BRB	16	6
43	Jörg Forner	Kiek Inn Buben	14	

Fortsetzung Seite 15

Skat

Skat im Internet

www.skat-masters.de

Rommé

Rommé im Internet

www.romme-masters.de

GAME.DUELL

Fortsetzung Landeseinzelmeisterschaft von Seite 13

HERREN

Rang	Name	Verein	Punkte	Abzug
44	Ingo Falk	Weißenseer Buben	13	12
45	Eckbert Sperfeld	Lichterfelder Asdrücker	12	22
	Siegfried Hinniger	Skatfreunde e.V. Königs Wusterhausen	12	
47	Thomas Filla	Neuköllner Jungs	11	10
48	Andreas Stark	BSG BVG Hof Cicero	9	6
	Jens Döpelheuer	Lichterfelder Asdrücker	9	
50	Klaus Mertin	Ohne Elfen Friedrichshain	8	4
51	Roland Stolze	Der Nordberliner Hut	6	8
	Wolfgang Hennig	Frankfurter Oderhähne	6	6
	Michael Nofz	Skat Team Berlin	6	
54	Wolfgang Engelhardt	Barnimer Luschen	4	8
	Matthias Gensler	Stilbruch Skat	4	2
56	Bodo Borchert	Nullouvert 76	3	4
	Andreas Gundrum	SK Karo Einfach 1931 Berlin	3	4
	Frank Achtenhagen	SC Mainzer Höhe 1928	3	4
59	Wolfgang Schutsch	SF Kute 85	2	8
	Günther Lehmann	SC Lichterfelde 82	2	4
61	Tony Kabs	Blau-Weiß 83	1	6

DAMEN

Rang	Name	Verein	Punkte	Abzug
1	Gabi Döpelheuer	Schwarz-Weiß 81	86	
2	Susanne Drosdek	SC Contra 2000	60	2
3	Andrea Förster	SC Contra 2000	36	2
4	Claudia Hanschke	Euroskat.com - Barbarossa	16	10
5	Doris Schlich	Skat Freunde Kute 85	13	
6	Dagmar Stöver	Brieselang Ouvert	9	
7	Wiebke Rösler	Jung & Älter	6	4
8	Christina Stahlberg	1. SC Marzahn	5	
9	Christa Wunner	Jung & Älter	4	2
10	Marleen Minding	1. SC Marzahn	2	4
	Sabine König	1.SC Zehlendorf	2	
12	Gabriela Treue	SK Karo Einfach 1931	1	

SENIOREN

Rang	Name	Verein	Punkte	Abzug
1	Dieter Schülke	SV Die Maurer Diepensee	26	
2	Reinhard Opitz	Nullouvert 76	11	6
	Norbert Thoms	Müggelheimer Flöten	11	
4	Wolfhard Dietze	Skat Freunde Kute 85	6	2
5	Günter Tippner	SC Spielteufel 56	5	
6	Dieter Schüler	SC 1. Märkische Vier	3	2
	Wieland Groger	Müggelheimer Flöten 03	3	
8	Ernst Lisowski	Ruhlebener Spitzbuben	2	2
	Hans Wittnebel	Trümpfe Berlin	2	
10	Michael Perlitius	SK Karo Einfach 1931 Berlin	1	

JUGEND

Rang	Name	Verein	Punkte	Abzug
1	Toni Jussait	Grand Hand 98 Zossen	2	2

Lieferant des Skatverbandes Berlin-Brandenburg

HEISE

Werbung- und Organisationsmittel GmbH

Bitte Katalog anfordern!

Sport- und Ehrenpreise
Pokale · Medaillen · Urkunden · Abzeichen

Am Bohldamm 4 · 14959 Trebbin · Telefon 033731 / 31 82 0, Telefax 033731 / 31 82 22
Büro Berlin: Telefon 030 / 7 45 49 05, Telefax 030 / 7 45 10 19
www.heise-werbung.de · eMail: info@heise-werbung.de

HOLZ LÜCKE

Holz und Baustoffe

Große Auswahl an Holzmaterialien auf Lager

Schnittholz in Standard- und Spezialdimensionen, Bausperrholzplatten, Bauholzlisten, Hobelware

Bauholz für Zimmerei und Dachdecker nach Liste in den Schnittklassen S, A, A/B. bis 13 m Länge

Walter-Kleinow-Ring 11 · 16761 Berlin-Hennigsdorf
Telefon 03302.801447 und .801334, Fax .801460
www.holz-luecke.de · info@holz-luecke.de

Die SKAT-Krawatte des LV 1

100 % reine Seide, handmade, limitierte Auflage 400 Stück, erhältlich in der Geschäftsstelle für 12,50 Euro.

RANGLISTE LANDESMANNSCHAFTSMEISTERSCHAFT 2015

HERREN

Rang	Verein	Punkte	Abzug
1	Lichterfelder Asdrücker	164	4
2	Ohne 11 Friedrichshain	59	
3	Neuköllner Jungs	40	2
4	SK Karo Einfach 1931 Berlin	22	
5	SC Lichterfelde 82	16	4
6	SC Mainzer Höhe 1928	13	
7	Euroskat.com - Barbarossa	2	18
8	1. SC Steglitz e.V.	1	

DAMEN

1	Ladykracher	2	
2	SC Lichterfelde 82	1	2
	SC Contra 2000	1	2
	Jung & Älter	1	

RANGLISTE OBERLIGA 2015

HERREN

Rang	Verein	Punkte	Abzug
1	SK Karo Einfach 1931 Berlin	134	4
2	Lichterfelder Asdrücker	113	8
3	Nullouvert 76	108	
4	SC Frankfurter Oderhähne	105	
5	Prignitzer Buben	98	
	Grand Hand 98 Zossen	98	
7	SC Mainzer Höhe 1928	84	
8	1. SC Steglitz e.V.	79	4
9	Müggelheimer Flöten	75	4
10	Die Nordberliner	57	2
11	Nullouvert 68	56	10
12	Ohne 11 Friedrichshain	49	2
13	Schwarz-Weiß 81	47	
14	1. SC Marzahn e.V.	46	
15	Deutsches Haus Spandau	42	4
16	Alt Berliner Jungs	31	
17	Reizende Buben Kyritz	30	
18	SC Lichterfelde 82	23	
19	SC Trümpfe Berlin	22	
20	BSG BVG Hof Cicero	21	
21	Herz AS e.V. Eberswalde	16	
	Skat-Team Berlin	14	
23	Die Schwachspieler	12	
24	SC Spielteufel 56	6	2
25	Kiebitz 70	3	
26	Deutsches Haus Spandau	1	2

RANGLISTE 2015 – VEREINSWERTUNG

Rang	Verein	2014	Abz.	Pkt. 15	2015
1	Lichterfelder Asdrücker	1669		55	1724
2	Ohne 11 Friedrichshain	1714		2	1716
3	SK Karo Einfach 1931 Berlin	1454		91	1545
4	Euroskat.com - Barbarossa	1329		18	1347
5	SC Lichterfelde 82	1132		46	1178
6	SC Mainzer Höhe 1928	798		19	817
7	Neuköllner Jungs	705		36	741
8	Schwarz-Weiß 81	671		15	686
9	Moabiter Buben	676	27		649
10	Alt Berliner Jungs	614		10	624
11	Nullouvert 76	559		23	582
12	Der Nordberliner Hut	575	3		572
13	Dahlem 71	511	9		502
14	Prignitzer Buben	489		7	496
15	Nullouvert 68	464		2	466
16	Hansa Buben	477	18		459
17	SC Kiebitz 70	442		3	445
18	Deutsches Haus Spandau	404	3		401
19	1. SC Steglitz e.V.	378		1	379
20	SC Frankfurter Oderhähne	338		8	346
21	Müggelheimer Flöten	274		56	330
22	Skat-Team-Berlin	303		20	323
23	Grand Hand 98 Zossen	254		15	269
24	SC Contra 2000	237		26	263
25	Weißenseer Buben	256	3		253
26	SK Universum 58	215	15		200
27	1. SC Marzahn	169		28	197
28	SF Kute 85	193		3	196
29	Reizende Buben Kyritz	175		19	194

Rang	Verein	2014	Abz.	Pkt. 15	2015
30	Ladykracher	159		20	179
31	Die Staufer Ritter	91		42	133
32	BSG Visteon Asse	97	6		91
33	Herz As Eberswalde	64		9	73
34	SC Spielteufel 56	59		5	64
35	BSG Hochtief	82	21		61
36	Rudower Asse/Mauerjungs	63	3		60
37	VG 19	40		9	49
38	Ruhlebener Spitzbuben	51	3		48
39	Die Schwachspieler	33		12	45
40	BSG BVG Hof Cicero	43		1	44
41	Skatfreunde 09	27		9	36
42	SC Trümpfe Berlin	27		6	33
43	Jung und Älter	28		1	29
44	Blau Weiß 83	37	9		28
45	Kiek Inn Buben	10		14	24
46	SV Die Maurer Diepensee	19		4	23
47	1. SC Zehlendorf	18		2	20
48	Barnimer Luschen	26	9		17
49	MSV Flakensee 03	29	12		17
50	Brieselang Ouvert	10		6	16
51	Skatfreunde e.V. KW			12	12
52	1. RSV Westhavelländer Asse	16	6		10
53	Haveltrümpfe "Blau-Weiß"	19	9		10
54	Weddinger Luschen	14	6		8
55	SC 1. Märkische Vier	10	3		7
56	Karo 7´89	6	3		3
57	Stilbruch Skat	6	3		3
58	SC Schollenjungs	22	21		1
Vereine, die sich in 2015 nicht mehr angemeldet haben, sind aus der Wertung genommen worden					

Bedachungen
Zimmerei
Bauklempnerei
Gerüstbau

Inhaber:
Gerald Schulz

DachDeckerMeister
Gerald Schulz

Anschrift:
Dachdeckermeister
Gerald Schulz
Seegefelder Straße 6
14612 Falkensee

fon: (0 33 22) 2 73 98 30
fax: (0 33 22) 2 73 98 31
mobil: (0172) 3 83 88 07
e-mail: infos@ddm-schulz.de
Internet: www.ddm-schulz.de

Der Klügere gibt nach ...
Eine traurige Wahrheit,
denn sie begründet die Welt-
herrschaft der Dummheit.

Marie von Ebner-Eschenbach,
österreichische Schriftstellerin, 1830-1916

49. Sei-Ruhig-Wanderpokal
Sonntag, 24. Januar 2016

Veranstalter und Ausrichter:
Skatclub Sei-Ruhig 1958 e.V. (Mitglied im DSkV)
Vereinslokal: Lokal zur Traube, Inh. M. Hettenhausen
Donaustraße 111, 12043 Berlin (Neukölln), Telefon: 030-623 97 43
E-Mail: skatclub@sei-ruhig.de - **Internet:** www.sei-ruhig.de

Titelverteidiger:
Herren: Euro Skater, Neukölln
Damen: Lady Kracher, Neukölln

Startberechtigung:
Offen für Vereine und Freizeitspieler mit beliebig vielen Mannschaften und Einzelspielern.

Spielort:
Vereinsheim „Am Buschkrug“ *-Neue Bewirtschaftung-*
Buschkrugallee 175, 12359 Berlin (Britz)

Konkurrenzen:
Mannschafts- und Einzelwertung

Startgeld:
Herrenmannschaft (6 Starter) **72,00 €** incl. Kartengeld
Damenmannschaft (4 Starterinnen) **48,00 €**, incl. Kartengeld
Einzelspieler **15,00 €** incl. Kartengeld
Mannschaftssonderwertung Startgeld Herren **40,00 €,** Damen **25,00 €**
(zusätzliche Einzahlung erforderlich).
Jugendliche Einzelspieler unter 18 Jahren sind startgeldfrei.
Das zusätzliche Mannschaftsstartgeld wird zu 100 % ausgezahlt.
Bitte bargeldlos auf unser Konto: Rainer Pietsch, Vwz. Sei-Ruhig Wanderpokal,
IBAN: DE25 1005 0000 1410 1199 35, **BIC:** BELA DEBE XXX
bei der Berliner Sparkasse überweisen.

Verlustspielgeld:
Jedes verlorene Spiel durchgehend **1,00 €**

Beginn:
Einlass: ab 9:00 Uhr
Beginn: 1. Serie 10:00 Uhr, 2. Serie 13:00 Uhr – jeweils 48 Spiele –
Siegerehrung gegen 16:00 Uhr
In der Pause zwischen 12.00 und 13.00 Uhr wird ein Imbiss angeboten.

Meldungen:
Schriftlich bis zum 18. Januar 2016 an
Erhard Heise, Dossestraße 12d, 12307 Berlin,
Tel. 030-745 49 05, Fax 030-745 10 19 oder per E-Mail: skatclub@sei-ruhig.de
Teilnehmerlimit 260 Personen – Nichtraucher-Veranstaltung!
Die Startmeldungen werden erst nach Eingang des Startgeldes bearbeitet.
Startkartenausgabe ab 9:00 Uhr. Die Startkarten müssen bis 9:45 Uhr abgeholt sein, sonst werden sie an andere Teilnehmer vergeben.

Preise und Pokale:
Einzelwertung:

1. PREIS	800,00 €	2. PREIS	500,00 €
3. PREIS	300,00 €	4. PREIS	200,00 €
5. PREIS	100,00 €	6. PREIS	50,00 €

Rauchfreie Veranstaltung!

Außerdem Gutscheine und wertvolle Sachpreise.
Pokale für Einzelspieler und Mannschaften.
Dazu: Mannschaftssonderwertung – nur Geldpreise 40-30-20-10 %.
Wir spielen nach der internationalen Skatordnung.

Sonstiges:
Evtl. Rückfragen unter
☎ 030-745 49 05 Fax 030-745 10 19 (Erhard Heise)

Verkehrsanbindung: U-Bahn Blaschkoallee oder Parchimer Allee. Bus 171 Onkel-Herse-Str.

Achtung Autofahrer: *zwischen 9.00 und 10.00 Uhr wird die Schranke zum Parkplatz geöffnet sein.*

Mit skatsportlichem Gruß
Skatclub Sei-Ruhig 1958 e.V.
-Der Vorstand-

HEISE-Werbung und Organisationsmittel GmbH – www.heise-werbung.de

NAH. NÄHER. WÜRTH!

20 x in Berlin / Brandenburg

Die Adolf Würth GmbH & Co. KG ist führender Spezialist im Handel mit Montage- und Befestigungsmaterial für die professionelle Anwendung. Sie ist das größte Einzelunternehmen der weltweit tätigen Würth-Gruppe.

Handwerker und Gewerbetreibende decken ihren Sofortbedarf in unmittelbarer Nähe und wählen aus einer Vielfalt an Produkten: Das Portfolio umfasst eine Auswahl aus den Bereichen Holz, Bau, Metall, Elektro, Sanitär, Kfz, dem Nutzfahrzeug- wie auch dem Landwirtschaftsbereich. Arbeitsschutz und Berufsbekleidung bilden innerhalb des Sortiments einen weiteren Schwerpunkt.

Entdecken Sie die Vielfalt von Würth über verschiedene Kontaktpunkte und nutzen Sie unsere praktischen Services. Wir sind gerne für Sie da: Per Online-Shop, App, Messe, Niederlassung – und natürlich persönlich.

PER NIEDERLASSUNG 20x in Berlin/ Brandenburg. Unsere Standorte finden Sie unter www.wuerth.de oder über die Würth App

PER APP Mit der Würth App machen wir das mobile Arbeiten noch einfacher. Ihre Verkäufer im Außendienst und in den Niederlassungen erklären Ihnen gerne, wie's funktioniert.

PER ONLINE-SHOP Entdecken Sie den Würth Online-Shop mit über 100.000 Produkten. 24 Stunden am Tag, 7 Tage die Woche

PERSÖNLICH Auch in Zeiten des technologischen Wandels ist der Kontakt von Mensch zu Mensch das Herzstück Ihrer Partnerschaft mit Würth. Ihr Würth Verkäufer ist für Sie da!

Verkauf ausschließlich an Gewerbetreibende!
Öffnungszeiten: Montag bis Donnerstag 06.30 - 18.00Uhr, Freitag 06.30 - 16.00Uhr

ERREICHTE RANGLISTENPUNKTE IN ALLEN WETTBEWERBEN 2015

Verein	LEM				LMM			1.BLD	2.BLD	DLL	1.BL	2.BL	RL	OL	Ges.
	Hr.	Da.	Se.	Ju.	Hr.	Da.	Ju.	Da.	Da.		Hr.	Hr.	Hr.	Hr.	
SK Karo Einfach 1931 Berlin	50	1	1		4							18	17		91
Müggelheimer Flöten	30		9										17		56
Lichterfelder Asdrücker	36										19				55
SC Lichterfelde 82	14								9			18		5	46
SC Die Staufer Ritter	42														42
Neuköllner Jungs	18											18			36
1. SC Marzahn		5						10						13	28
SC Contra 2000	16							10							26
Nullouvert 76													17	6	23
Ladykracher						2			18						20
Skat-Team Berlin	6													14	20
SC Mainzer Höhe 1928					3									16	19
Reizende Buben Kyritz													17	2	19
Euroskat.com - Barbarossa												18			18
Grand Hand 98 Zossen														15	15
Schwarz-Weiß 81		4												11	15
Kiek Inn Buben	14														14
Skatfreunde e.V. Königs Wusterh.	12														12
Die Schwachspieler														12	12
Alt Berliner Jungs														10	10
Herz AS e.V. Eberswalde														9	9
Skatfreunde 09									9						9
VG 19									9						9
SC Frankfurter Oderhähne														8	8
Prignitzer Buben														7	7
Brieselang Ouvert		6													6
SC Trümpfe Berlin			2											4	6
SC Spielteufel 56			5												5
SV Die Maurer Diepensee			4												4
SC Kiebitz 70														3	3
Skatfreunde Kute 85		3													3
1. SC Zehlendorf		2													2
Ohne 11 Friedrichshain					2										2
SC Nullouvert 68	2														2
1. SC Steglitz					1										1
BSG BVG Hof Cicero														1	1
Jung & Älter						1									1
	240	21	21	0	10	3	0	20	45	0	19	72	68	136	655

37 Vereine erhielten Punkte, bei der Jugend gab es keine Punkte.

LEM = Landeseinzelmeisterschaft, LVP =Landesvereinspokal, LMM = Landesmannschaftsmeisterschaft, VBL = Verbandsliga, DLL = Damenlandesliga, LVP = Landesvereinspokal, BLD = Bundesliga Damen, 1.BL = 1. Bundesliga, 2.BL = 2.Bundesliga

BORCHERT-CUP 2016

Veranstalter: LV 1 Berlin-Brandenburg

Jeden Dienstag um 18:00 Uhr

02.02.16	Rouladenhaus, Nonnendammallee 83, 13629 Berlin, Tel. 0174/4043093
09.02.16	Keglerheim, Mareschstraße 6 12055 Berlin, Tel. 6816028
16.02.16	berlinerbierakademie, Fürter Straße 8, 10777 Berlin, Tel. 23624003
23.02.16	Schwarzer Kater, Kaiser-Friedrich-Str. 29, 10585 Berlin, Tel. 34709065
01.03.16	Rouladenhaus, Nonnendammallee 83, 13629 Berlin, Tel. 0174/4043093
08.03.16	Keglerheim, Mareschstraße 6 12055 Berlin, Tel. 6816028
15.03.16	berlinerbierakademie, Fürter Straße 8, 10777 Berlin, Tel. 23624003
22.03.16	Schwarzer Kater, Kaiser-Friedrich-Str. 29, 10585 Berlin, Tel. 34709065
29.03.16	Rouladenhaus, Nonnendammallee 83, 13629 Berlin, Tel. 0174/4043093
05.04.16	Rouladenhaus, Nonnendammallee 83, 13629 Berlin, Tel. 0174/4043093
12.04.16	Keglerheim, Mareschstraße 6 12055 Berlin, Tel. 6816028
19.04.16	berlinerbierakademie, Fürter Straße 8, 10777 Berlin, Tel. 23624003
26.04.16	Schwarzer Kater, Kaiser-Friedrich-Str. 29, 10585 Berlin, Tel. 34709065

Modus:	2 x 36 Spiele
Einsatz:	11 Euro
Verlustspielgeld:	1.-3. verlorenes Spiel je 0,50 € jedes weitere verlorene Spiel 1,- €

10,- € werden ausgespielt, 1,- € geht in den Jackpot

Der Jackpot wird Ende des Jahres beim Endturnier ausgespielt.

Die Skatfreunde/innen, die öfter als 10 x teilgenommen haben, nehmen an der Jackpot-Auszahlung teil.

Am Veranstaltungstag wird ein seperater Preisskat angeboten, Einsatz 10,- €, Zahlung vor Ort.

Skat ist beim LV 1 am schönsten.

Neue 2. Damenbundesliga

Das auf dem DSKV-Verbandstag 2015 beschlossene Ligakonzept 2016/2017, das die 2. Bundesliga der Herren von fünf auf vier Staffeln und die Regionalliga von zehn auf acht Staffeln verkürzt, erfährt derzeit seine Umsetzung. Umzusetzen ist auch der weitere Beschluss des Verbandstages, der die 2. Damenbundesliga ab Spieljahr 2016 eingleisig werden lässt. Die 2. DBL stellt die Aufstiegsrunde zur 1. DBL dar und wurde bisher in 4 Staffeln (Nord, Süd, West, Ost) ausgetragen. Ab 2016 wird, wie gesagt, dieser Wettkampf eingleisig und nicht mehr territorial getrennt ausgetragen.

Spielberechtigt sind alle im DSKV organisierte Damen, die mit mindestens 4 Spielerinnen eine Mannschaft bilden. Bei diesen Damen kann es sich sowohl um 4-5 Damen eines Vereins, als auch um eine Spielgemeinschaft handeln. Spielgemeinschaften können sich zusammensetzen aus Damen eines Vereines, einer Verbandsgruppe oder auch eines Landesverbandes.

Die Anmeldung einer Mannschaft/Spielgemeinschaft ist nicht an den Liga-Meldeschluss 30.11. gebunden. Meldeschluss für die Anmeldung zur 2. DBL ist der 15. April 2016. Zu richten unter Angabe der wesentlichen Eckdaten der Mannschaft/Spielgemeinschaft (Name der Mannschaft als auch Name, Anschrift, Telefon-Nr. und E-Mail-Adresse der Mannschaftsführerin) an die Staffelleitung (siehe Fußzeile).

Spielort ist das Hotel „Göbel‘s Rodenberg“ in Rotenburg an der Fulda. Gespielt wird am 23.04. und 24.04.2016. Anreise und Übernachtung liegt in der Verantwortung der jeweiligen Mannschaften. Über Schäfer-Reisen können die Zimmer zu den gängigen Konditionen gebucht werden.

Um diese neuen Regularien auch den einzelnen Damen in unserem Verband zur Kenntnis bringen zu können, bitten wir um möglichst breite Information innerhalb Ihres Landesverbandes.

Mit bestem Dank für Ihre Unterstützung
und skatsportlichem Gruß

Rüdiger Horinek und Gudrun Elvers

Rüdiger Horinek, Landwehrstraße 15, 32257 Bünde RuidiHorinek@yahoo.de Telefon 0160 / 91449634
Gudrun Elvers, Neubertstraße 59, 22087 Hamburg GudrunElvers2@aol.com Telefon 0162 / 2473953

Die Skatfreunde 09 trauern um ihre Skatfreundin

Marianne Oliv

Marianne hatte schon eine Weile nicht mehr an unseren Spielabenden teilnehmen können, weil sie zuletzt sehr krank war.

Wir werden sie in guter Erinnerung behalten als einen lebensfrohen, lustigen Menschen und als leidenschaftliche Kartenspielerin.

Marianne verstarb am 27.10.2015 im Alter von 85 Jahren.

Der LV 1 Berlin-Brandenburg trauert um die Verstorbene.

NACHRUF

Der Skatfreund

Horst Behrendt

von Blau-Weiß-Haveltrümpfe verstarb am 24.08.2015 im Alter von 80 Jahren.

Sein Verein und der LV 1 Berlin-Brandenburg trauern um den Verstorbenen.

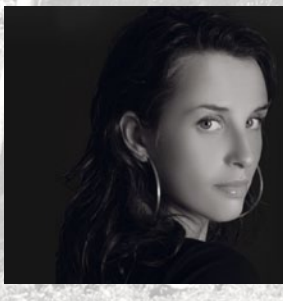

ATELIER FÜR FOTOGRAFIE

Titelfoto Skatjournal: Anja Schulze

Bölschestraße 127
12587 Berlin-Friedrichshagen
030-64095325 | 0171-6568105
www.as-fotoatelier.de

Skatverband Berlin-Brandenburg

Landesverband 1 im DSkV e.V.

Geschäftsstelle:	Schildhornstraße 52, 12163 Berlin, Telefon Präsidium: 030.82703245, Spielbetrieb 030.82703246, Fax 030.82703247, eMail: lv1bb@arcor.de
Geschäftszeiten:	Dienstag und Freitag von 15.00-18.00 Uhr
Präsident:	Dieter Galsterer, Burchardstraße 26 B, 12103 Berlin, Tel. 030.7521489, Mobil 0170.9455525, eMail: d.galsterer@gmx.de
Vizepräsident:	Klaus Schulz, Lauxweg 2-4, 12107 Berlin, Tel. + Fax 030.70604742, Mobil 0178.8758742, eMail: lv1-vize@gmx.de
Schatzmeister:	Peter Unglaube, Friedrichsruher Straße 36, 14193 Berlin, Tel. 0172.1609914
Schriftführerin:	Sabine Schult, Goldammerstraße 26, 12351 Berlin, Tel. 0171.4923490
Turnierleiter/BLO:	Jürgen Ball, Eythstraße 36, 12105 Berlin, Tel. 030.7535596, eMail: juergen.ball@arcor.de
Damenreferentin:	Carola Saling, Ostburger Weg 73 a, 12355 Berlin, Tel. 030.66460328, Mobil 0172.3137574
Jugendleiterin komm.:	Angelika Fischer, Emdener Straße 51, 10551 Berlin, Tel. 030.8519155
Bankverbindung:	Landesverband Berlin-Brandenburg, Deutsche Skatbank, IBAN: DE94830654080004406907, SWIFT-BIC: GENODEF1SLR
Schiedsrichter-Obmann LV 1:	Uwe Evers, Berghofer Weg 1 a, 15569 Woltersdorf, Tel. 03362.889302, Fax 030.435604956, Mobil 0173.6219321, eMail: eversuwe@gmx.de
Internetbeauftragter:	Jens Wiedemann, Adele-Sandrock-Straße 12, 12627 Berlin Mobil 0177.5152531, eMail: jens_w@alice-dsl.net
Kassierer:	Wolfgang Schutsch, Blankenfelder Chaussee 8b, 15831 Diedersdorf Tel. 03379.322431, Fax.322430, Mobil 0172.3248282, eMail wolfgang@schutsch.eu
	Lothar Treue, Grüner Weg 5, 12359 Berlin, Tel. 030.67898722, eMail: Lothar.Treue@Live.de
	Jana Krämer, Lüdtkeweg 16, 10587 Berlin, Tel. 030.22193081, Handy 0172.3849536
	Stefan Kunst, Zabel-Krüger-Damm 22, 13469 Berlin, Tel. 030.4936956, Handy 0177.4243662
Turnierleiter:	Werner Blume, Lennestraße 3, 14471 Potsdam, Tel. 0331.962222, Handy 0176.29954292
	Dieter Löper, Recklinghauser Weg 25a, 13583 Berlin, Tel. 030.36995794, Handy 0151.72677228
	Dirk Saling, Ostburger Weg 73a, 12355 Berlin, Tel, 030.66460328, Handy 0179.1496798
LVG-Präsident:	Claus-W. Scheffler, Auguste-Viktoria-Allee 53, 13403 Berlin, Tel. 030.4123263

Der Baufachmarkt für Handwerker und Bauherren

Landes-Einzel-
meisterschaft
5.+6.03.2016

Tandem-
Meisterschaft
2.+3.04.2016

Borchert
DACH+FASSADE
Baustoff - Fachhandel

4x in Berlin +
Brandenburg

Borchert kann das.
Kompetenz und Erfahrung für Ihr Projekt

www.borchert-berlin.de