5/2015

Skat-Journal

Ausgabe 396

Berlin-Brandenburg

43. Offener Berlin-Pokal
22. Nov. 2015

Borchert-Endturnier
28. Nov. 2015

Vorstände-preisskat
29. Nov. 2015

49. Sei-Ruhig-Wanderpokal
24. Jan. 2016

Frohes Fest &
Guten Rutsch

D · S · K · V
LV1 Berlin-Brandenburg

WELTGRÖßTES TURNIER

skat im Internet

300.000 € Preisgeld

www.SKAT-MASTERS.de

GAME:DUELL

Vereine intern – kurz notiert

■ Der Verein **SC 1. Märkische Vier** feierte, in Verbindung mit der Hohen Neuendorfer Stadtmeisterschaft, im August ihr 25-jähriges Jubiläum.60 Skatfreunde und der Bürgermeister der Stadt Hohen Neuendorf nahmen daran teil. Auch der LV 1 Berlin-Brandenburg nahm mit einer Mannschaft teil, sie gewann das Turnier.
Der Vize des LV 1 belegte den 2. Platz ... und was sagt uns das? Auch Funktionäre beherrschen das Spiel. Für den LV 1 spielten: Peter Unglaube, Klaus Schulz, Dieter Löper und der Präsident, der spielte jedoch unter seinen Möglichkeiten.
Bei dieser Veranstaltung überreichte der Präsident des LV 1, Dieter Galsterer, die Ehrengaben des DSkV und des LV 1.
3 Skatfreunde wurden für ihre 25-jährige Mitgliedschaft geehrt: **Klaus Franke**, **Burghard Mühle** und **Volkmar Gerber**.
Wir gratulieren dem Verein und den geehrten Skatfreunden recht herzlich. Wir hoffen, dass Ihr dem Skat noch lange treu bleibt.

■ Die Skatfreundin **Renate Dupke** von BSG Hochtief war im Oktober 2015 40 Jahre im DSkV und beim LV 1. Der Präsident überreichte ihr die Urkunde des DSkV und die Ehrengabe des LV 1.
Dein Verein und der LV 1 gratulieren GANZ HERZLICH. Liebe Renate, Danke für Deine Treue. Wir wünschen Dir für die Zukunft alles Liebe und Gute, dazu noch viel Gesundheit und allzeit „GUT BLATT“.

■ Der Skatfreund **Manfred Tietz** ist in diesem Jahr 40 Jahre im DSkV und im LV 1.
Manne war lange Jahre Funktionär der VG 13 und Gönner des LV 1. Der Präsident des LV 1, Dieter Galsterer, überreichte die Ehrenurkunde des DSkV und die Ehrengabe des LV 1. Lieber Manne, die ganze Skatszene gratuliert Dir recht herzlich und wünscht Dir für die Zukunft alles Liebe und Gute. Bleibe uns noch lange erhalten.

■ Der Skatfreund **Hans-Jürgen Junke** von den Prignitzer Buben ist im diesem Jahr 25 Jahre im DSkV und im LV 1. Der Präsident des LV 1 überreichte die Urkunde mit Nadel am Spieltag der Prignitzer Buben. Dein Verein und der LV 1 gratulieren recht herzlich und hoffen, dass Du dem Skat noch lange erhalten bleibst.

Happy Birthday

Bock, Marianne	Eichwalder SV	14.11.1940	75 Jahre
Wielsch, Lutz	Deutsches Haus Spandau	14.11.1950	65 Jahre
Hübner, Lothar	SC Sei Ruhig	15.11.1945	70 Jahre
Nitsche, Heinz-Werner	Eichel Daus	15.11.1950	65 Jahre
Buck, Hildegard	1. SC Steglitz	18.11.1945	70 Jahre
Holste, Heiderose	Dahlem 71	28.11.1940	75 Jahre
Nadol, Dieter	Jung&Älter	06.12.1940	75 Jahre
Geisler, Wolfgang	Eichel Daus	07.12.1940	75 Jahre
Groth, Detlef	Ruhlebener Spitzbuben	17.12.1940	75 Jahre
Zimmermann, Horst	Gut Blatt Brüssow	21.12.1945	70 Jahre
Pfeifer, Manfred	Reizende Buben Kyritz	30.12.1940	75 Jahre

Es gratulieren recht herzlich die Vereine und der LV 1 Berlin-Brandenburg.
Allen anderen Geburtstagskindern gratulieren wir auch recht herzlich.

Informationen vom Schiedsrichter-Obmann des LV 1 Berlin-Brandenburg Uwe Evers

Liebe Skatspielerinnen!
Liebe Skatspieler!

Schon wieder geht ein Jahr zu Ende. Ich bedanke mich bei den Schiedsrichterinnen und Schiedsrichtern für ihre ehrenamtliche Tätigkeit im Jahr 2015, und wünsche allen ein gesegnetes Weihnachtsfest und ein Guten Rutsch ins Neue Jahr 2016.

Nun zu unserem letzten Fall in 2015: Es kommt immer wieder zur Streitfällen bei Spielabkürzungen: Hinterhand wird Alleinspieler, nimmt den Skat auf, drückt 2 Karten und sagt mit Kreuz-Bube, Pik-Bube und Karo-Bube Kreuz-Ass -10, -König, -Dame, -Pik-Ass Herz-Ass, und -10 einen Grand an.

Bevor Vorhand ausspielen kann, zeigt der Alleinspieler seine Karten und sagt Schneider/Schwarz. Jetzt zeigt Mittelhand seinen Herz-Bube: „Du hast den Grand verloren, ich habe kein Kreuz“. Dann will er dem Alleinspieler den Grand als „verloren“ anschreiben, und beruft sich hierbei auf § 4.3.4, der sagt: *Durch Auflegen und Zeigen der Karten während eines Farb- und Grandspiels – ohne Abgabe einer Erklärung – verpflichtet sich der Alleinspieler, alle weiteren Stiche zu machen. Gibt er eine Erklärung ab, muss er sie in allen Punkten erfüllen.* Damit ist der Alleinspieler nicht einverstanden. Ein Schiedsrichter wird gerufen, wie das Spiel zu entscheiden sei:

Der Alleinspieler hat seinen Grand mit Zweien in den Stufen Schneider und Schwarz gewonnen.

Begründung: Nach der genannten Bestimmung der ISKO darf der Alleinspieler seine Karten nur mit Abgabe einer zutreffenden Erklärung vorzeigen oder offenlegen. Andernfalls verliert er sein Spiel in der Stufe Grand mit Zweien (nicht Schneider oder Schwarz). Die Bemerkung von Mittelhand ist als Kartenverrat zu werten, und der Alleinspieler hat deshalb sein Spiel zu seinen Bedingungen gewonnen.

In diesem Sinne ...
Bis zum nächsten Mal im nächsten Jahr,
Euer

Uwe Evers

IMPRESSUM

Herausgeber: LV 1 Berlin-Brandenburg,
Telefon 030.827032-45 /-46.
Redaktion LV 1: Dieter Galsterer, Tel. 030.7521489
Anzeigen: LV 1 Berlin-Brandenburg.
Layout: Hubertus Neidhoefer, Telefon 030.84309146
hubertus.neidhoefer@t-online.de
Artikel die mit vollem Namen unterzeichnet sind, geben nicht unbedingt die Meinung der Redaktion wieder; sie behält sich grammatische und stilistische Änderungen vor.

Liebe Skatfreundinnen und Skatfreunde,

das Jahr 2015 neigt sich langsam dem Ende zu. Das ist auch die Zeit, mal „DANKE" zu sagen.

Danke an alle Skatspielerinnen und -spieler für die regen Turnierbesuche, für das disziplinierte und faire Verhalten bei den Turnieren und Meisterschaften, für die Verbreitung unseres Skatsports.

Danke an den DSkV und an die Vereine für die gute und konstruktive Zusammenarbeit. Vielen Dank auch an alle Funktionäre.

Vielen Dank an alle unsere Sponsoren, Werbepanrtner und Gönner, ohne sie wäre vieles nicht zu realisieren.

Wir wünschen Euch allen ein glückliches, erfolgreiches und vor allen Dingen ein gesundes Jahr 2016.

Das Präsidium des LV1 Berlin-Brandenburg.

Skat war sein Leben

Heinz Durstewitz

* 10.06.1936 † 07.09.2015

Wir trauern um unseren Vize und Turnierwart.
Wir trauern um unseren Skatfreund Heinz.

Vor wenigen Tagen feierten wir noch mit ihm seinen 80. Geburtstag. Wir blicken mit Freude auf die vielen gemeinsamen Jahre zurück, die er uns und unserem Skatverein schenkte. Wir danken für viel Freizeitspaß, gemeinsame Pfingstreisen und Skatturniere.

Wir werden Dich in guter Erinnerung behalten,
Dein Verein Gemütlicher Förderverein Reinickendorf.

Heinz war eine SPEZIE, wie es sie in dieser Form bald nicht mehr geben wird. Er war immer zuverlässig, hatte ein großes Allgemeinwissen, nicht nur wenn es um Skat ging. Er war für den LV 1 Berlin-Brandenburg eine Bereicherung. Das gilt auch für die damalige VG 13. Heinz hatte alle Auszeichnungen des LV 1 sowie die Ehrenurkunde und die Silbernadel des DSkV.

Lieber Heinz, das gesamte Präsidium und die ganze Skatszene werden Dich und Deine Persönlichkeit und Einmaligkeit sehr vermissen.
Das ist ein großer Verlust für uns.

Nicht nur sein Verein ist in tiefer Trauer, ebenso der LV 1 Berlin-Brandenburg. Unser tiefstes Mitgefühl gehört seiner Frau Erika, seiner Tochter und seiner „Pauline“.

Vorständepreisskat

am Sonntag, den 29.11.2015

Beginn	**10:00 Uhr**
Essen	Als Essen stehen zur Auswahl: 1. Eisbein | 2. Schnitzel
Spielort	**TÜV-Casino** Alboinstraße 56, 12103 Berlin
Beitrag	Das Startgeld beträgt 15,- €, verlorene Spiele je 1,00 €
Teilnahme	Teilnahmeberechtigt sind alle Vorsitzenden oder Vertreter, deren Ehefrauen oder Lebenspartner sowie alle Ehrennadelträger des DSkV und des LV 1 Berlin-Brandenburg.
Wichtig	**Daran sollen sich bitte alle Vereine halten:** Um dem Gastwirt eine vernünftige Planung zu ermöglichen, bitten wir um **Voranmeldung bis 28.11.2015**
Ablauf	10:00 Uhr 1. Serie à 48 Spiele 12:00 Uhr Essen 13:00 Uhr 2. Serie à 48 Spiele

Das Präsidium

Ich nehme teil *bitte ausfüllen und abgeben oder per Fax an* **030.82703247**

Name/Vorname: ..... / .....

Verein: .....

Personenzahl: .....

Essenswunsch: Eisbein ..... Schnitzel .....

Hans-Joachim Greif

* 6.05.1959 † 22.08.2015

Wir sind erschüttert, fassungslos, können es einfach nicht glauben. Am Freitagabend noch im Verein zusammen gezockt, gelacht und über die nächste Vereinsreise gesprochen. So vieles gab es noch zu bereden und zu planen.

Nichts – aber auch absolut gar nichts deutete darauf hin, was ein paar Stunden später geschehen würde – denn alles war wie immer!

Am Tag darauf verstarb er. Ist einfach umgefallen und war sofort tot. Unser Skatfreund Achim ist leider nur 56 Jahre alt geworden.

Wir, die Skatfreunde der SG Rudower Asse/Mauerjungs, sind tief betroffen. Achim war uns ein lieber, verlässlicher und verantwortungsvoller Vereinskamerad und persönlicher Freund von vielen.

Er fehlt uns ohne Ende und hinterlässt eine große Lücke, die da nun unübersehbar in unseren Reihen ist. Es ist eine Hilflosigkeit in uns, und wir finden keine Worte, die den Verlust von Achim erklären könnten.

Eines ist klar – für uns alle: Er fehlt uns sehr. Und das nicht nur heute und morgen und übermorgen. Es wird IMMER so bleiben. Auch wenn die Zeit heilt. In unseren Herzen wird er auch weiterhin ein Zuhause haben.

In tiefer Trauer: Die SG Rudower Asse/Mauerjungs.
Der LV 1 Berlin ist auch sehr bestürzt und trauert
um den verstorbenen Skatfreund.

Borchert-Endturnier

Spieltag **Sonnabend, der 28. November 2015**

Ort Keglerheim
Mareschstraße 6, 12055 Berlin

Spiele 2 x 48 Spiele

Einsatz 10,- €

Beginn 10:00 Uhr

Das gesamte Startgeld wird ausgeschüttet.

1. bis 3. verlorene Spiel 0,50 €, jedes weitere verlorene Spiel 1,- €

Nach der ersten Runde bekommt jeder kostenfrei einen kleinen Imbiss.
Die Getränke sind selbst zu bezahlen.

Preise Das gesamte Startgeld wird ausgeschüttet. Die Skatfreunde und -freundinnen, die mindestens zehn mal teilgenommen haben, nehmen am Jackpot teil. Die Geldpreisliste wird während der ersten Runde ausgehängt.

Eingeladen sind alle, die gerne Skat spielen, Vereinsmitgliedschaft ist nicht erforderlich.

Veranstalter LV 1 Berlin-Brandenburg
und die Skatstube

Meldung und Zahlung vor Ort

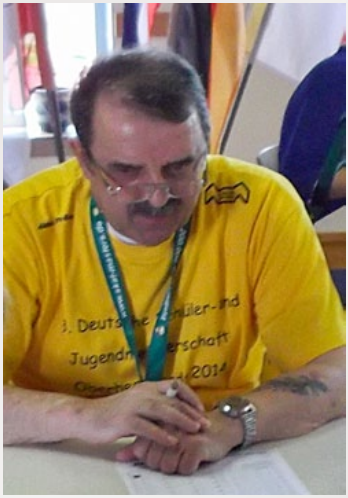

Unser Skatfreud

Helmut Hagen

**ist nach langer, schwerer Krankheit,
und dennoch plötzlich und unerwartet
am 18. Oktober 2015 verstorben.**

Einen Tag zuvor war er bei uns in der Geschäftsstelle und sagte, er mache jetzt ein Jahr Pause in Sachen Skat, in der Hoffnung, dass seine Gesundheit sich bis dahin wieder bessere. Da deutete noch nichts darauf hin, dass er sich zwei Tage später für die Unendlichkeit verabschiedet. Wir vom LV 1 sind sehr bestürzt und sehr, sehr traurig.

Helmut war Feuer und Flamme für seine Jugendarbeit und tief mit ihr verwurzelt. Er konnte durch seine ruhige und besonnene Art sehr gut mit Jugendlichen umgehen

Helmut war in mehreren Schulen, und hat Jugendlichen das Skatspiel beigebracht, unter anderem auch in der Rütlischule. Seine Jugendlichen und die Schulen werden ihn ebenfalls sehr vermissen.

Helmut war für die Jugendarbeit wie geschaffen und wird eine große Lücke hinterlassen, die sehr schwer zu füllen sein wird.

Helmut war auch Präsident seines Vereins Die BSG Visteon Asse. Dort spielten auch jeden Dienstag seine Jugendlichen; hier hinterlässt er ebenfalls eine große Lücke.

Helmut, auch wenn Du immer in unseren Herzen bleibst, wir werden Dich sehr vermissen.

In tiefer Trauer, sein Verein Die BSG Visteon Asse,
der LV 1 Berlin-Brandenburg und alle die ihn kannten.

Unser tiefstes Mitgefühl gehört seiner Familie.

49. Sei-Ruhig-Wanderpokal
Sonntag, 24. Januar 2016

Veranstalter und Ausrichter:
Skatclub Sei-Ruhig 1958 e.V. (Mitglied im DSkV)
Vereinslokal: Lokal zur Traube, Inh. M. Hettenhausen
Donaustraße 111, 12043 Berlin (Neukölln), Telefon: 030-623 97 43
E-Mail: skatclub@sei-ruhig.de - **Internet:** www.sei-ruhig.de

Titelverteidiger:
Herren: Euro Skater, Neukölln
Damen: Lady Kracher, Neukölln

Startberechtigung: Offen für Vereine und Freizeitspieler mit beliebig vielen Mannschaften und Einzelspielern.

Spielort: **Vereinsheim „Am Buschkrug“** *-Neue Bewirtschaftung-*
Buschkrugallee 175, 12359 Berlin (Britz)

Konkurrenzen: Mannschafts- und Einzelwertung

Startgeld:
Herrenmannschaft (6 Starter) **72,00 €** incl. Kartengeld
Damenmannschaft (4 Starterinnen) **48,00 €**, incl. Kartengeld
Einzelspieler **15,00 €** incl. Kartengeld
Mannschaftssonderwertung Startgeld Herren **40,00 €,** Damen **25,00 €**
(zusätzliche Einzahlung erforderlich).
Jugendliche Einzelspieler unter 18 Jahren sind startgeldfrei.
Das zusätzliche Mannschaftsstartgeld wird zu 100 % ausgezahlt.
Bitte bargeldlos auf unser Konto: Rainer Pietsch, Vwz. Sei-Ruhig Wanderpokal,
IBAN: DE25 1005 0000 1410 1199 35, **BIC:** BELA DEBE XXX
bei der Berliner Sparkasse überweisen.

Verlustspielgeld: Jedes verlorene Spiel durchgehend **1,00 €**

Beginn:
Einlass: ab 9:00 Uhr
Beginn: 1. Serie 10:00 Uhr, 2. Serie 13:00 Uhr – jeweils 48 Spiele –
Siegerehrung gegen 16:00 Uhr
In der Pause zwischen 12.00 und 13.00 Uhr wird ein Imbiss angeboten.

Meldungen:
Schriftlich bis zum 18. Januar 2016 an
Erhard Heise, Dossestraße 12d, 12307 Berlin,
Tel. 030-745 49 05, Fax 030-745 10 19 oder per E-Mail: skatclub@sei-ruhig.de
Teilnehmerlimit 260 Personen – Nichtraucher-Veranstaltung!
Die Startmeldungen werden erst nach Eingang des Startgeldes bearbeitet.
Startkartenausgabe ab 9:00 Uhr. Die Startkarten müssen bis 9:45 Uhr abgeholt sein, sonst werden sie an andere Teilnehmer vergeben.

Preise und Pokale:
Einzelwertung:

1. PREIS	800,00 €	2. PREIS	500,00 €
3. PREIS	300,00 €	4. PREIS	200,00 €
5. PREIS	100,00 €	6. PREIS	50,00 €

Rauchfreie Veranstaltung!

Außerdem Gutscheine und wertvolle Sachpreise.
Pokale für Einzelspieler und Mannschaften.
Dazu: Mannschaftssonderwertung – nur Geldpreise 40-30-20-10 %.
Wir spielen nach der internationalen Skatordnung.

Sonstiges:
Evtl. Rückfragen unter
☎ 030-745 49 05 Fax 030-745 10 19 (Erhard Heise)

Verkehrsanbindung: U-Bahn Blaschkoallee oder Parchimer Allee. Bus 171 Onkel-Herse-Str.

Achtung Autofahrer: *zwischen 9.00 und 10.00 Uhr wird die Schranke zum Parkplatz geöffnet sein.*

Mit skatsportlichem Gruß
Skatclub Sei-Ruhig 1958 e.V.
-Der Vorstand-

HEISE-Werbung und Organisationsmittel GmbH – www.heise-werbung.de

my Dach - direct

FACHBETRIEB – DIRECTSERVICE

Dachdecker · Zimmerer · Dachklempner

Reparaturen aller Art · Sachverständigenbüro

Bernd Becker · Mühlenstraße 10 · 16356 Werneuchen

Telefon 033398.910-60, Fax -80, Mobil 0176.66636018

Keglerheim

Mareschstr. 6 - 12055 Berlin - Telefon +49 30 681 60 28

In unserer Gaststätte ist jeder willkommen, ob Sie einfach nur in Ruhe ein Bier trinken wollen oder gern Kontakt zu Gleichgesinnten suchen. Auch durch die regelmäßigen Veranstaltungen wie Skat, Dart oder Kegeln, kommt bei uns nie Langeweile auf. Verfolgen Sie auch die Fußball - Bundesliga bei uns auf unsere Groß - Leinwand! Alle Spiele der 1. und 2. Bundesliga , Champions League und DFB - Pokal.

Jeden Monat Preisskat - Dart Vereine - Skat Verein - Bingo Abend

SKAT stube

TOOOOR!

Mehr Infos unter www.keglerheim.com

43. OFFENER BERLIN-POKAL

Für alle Skatspielerinnen und Skatspieler

Spieltag — **Sonntag, 22. November 2015**

Beginn 10 Uhr

Veranstalter und Ausrichter — Landesverband Berlin-Brandenburg im Deutschen Skatverband e.V.
Schildhornstraße 52, 12163 Berlin, Telefon 030.82703245

Startberechtigung — Offen für Vereine und Freizeitspieler mit beliebig vielen Mannschaften und Einzelspieler

Spielort — TÜV-Hochhaus, Alboinstraße 52,
12107 Berlin-Tempelhof, Telefon 030.75621581

Konkurrenzen — Mannschafts- und Einzelwertung

Startgeld — Herren- und Damenmannschaften (je 4 Starter) 44.- € inkl. Kartengeld. Einzelspieler: 15.- € inkl. Kartengeld, Nachwuchs-spieler bis 21 Jahre 8,- €. Mannschafts-Sonderwertung Start-geld Herren und Damen zusätzlich je 20.- €,
volle Ausschüttung Geldpreise 40%, 30%, 20%, 10%

Preise

1. Preis:	**500.– €**	**4. Preis:**	**200.– €**
2. Preis:	**400.– €**	**5. Preis:**	**100.– €**
3. Preis:	**300.– €**	**6. Preis:**	**50.– €**

... sowie weitere Preise und Pokale

Spiele — Gespielt werden 2 x 48 Spiele nach der Internationalen Skatordnung: 1. Serie 10.00 Uhr ; 2. Serie 13.00 Uhr
Siegerehrung gegen 16.00 Uhr

Verlustspielgeld — Jedes verlorene Spiel 1,- €

Meldungen — An die Geschäftsstelle des LV 1 Berlin-Brandenburg
Schildhornstraße 52 in 12163 Berlin, Meldeschluss: 20.11.15
Telefon 030.827032-45, Fax 030.82703247
eMail *lv1bb@arcor.de*

Einzahlung — Auf das Konto des LV 1 Berlin-Brandenburg, Deutsche Skatbank, DE94830654080004406907, SWIFT-BIC: GENODEF1SLR

Sonstiges — Rückfragen beim LV 1 unter Telefon 030.82703245

Anfahrt — Autobahn A 100 Abfahrt Alboinstraße, dann noch ca. 800 m; S-Bahn Südkreuz, Bus 106 Haltestelle Egelingzeile

Skat

Skat im Internet

www.skat-masters.de

Rommé

Rommé im Internet

www.romme-masters.de

GAME.DUELL

Mannschaftsmeisterschaft 2015

In familiärer Atmosphäre, mit diesen Worten eröffnete Vize Klaus die Veranstaltung, startete die LMM 2015 mit gleichzeitiger Qualifikation zur Deutschen am 17. und 18. Oktober in Magdeburg.

Für die Herren standen vier und für Damen ein Platz im Starterfeld der DMM zur Verfügung. Neben dem überlegenen Titelverteidiger auf Platz Eins, SK Karo einfach 1931 Berlin, sicherten sich SC Mainzer Höhe, Ohne Elfen Friedrichshain und der 1.SC Steglitz e.V. die Tickets. Die Ladykracher komplettieren die Delegation des LV1 als Meisterinnen.

Bemerkenswert ist wieder einmal die aufgebrachte Spieldiziplin der Teilnehmer, wenn ein straffer Zeitplan vorgegeben und kontrolliert wird. Im Plan angegebener Schluss der letzten Serie: 17:00 Uhr. Beginn der Siegerehrung: 17:03 Uhr. Fazit: Es geht – q.e.d.!

Allen Qualifikanten in Magdeburg Gut Blatt. Allen anderen der Zuruf für das nächste Jahr: Auf ein Neues! Alle die in diesem Jahr nicht dabei waren, die anderen natürlich auch, mögen sich den Termin für das Jahr 2016 bereits notieren. Wir spielen am 8. und 9. Oktober.

Wolfgang Schutsch

GESAMTSTAND HERREN

Rg.	Mannschaft	Punkte
1	SK Karo Einfach 1931 1.	26428
2	SC Mainzer Höhe 1928 1.	24996
3	SC ohne Elfen Friedrichshain 1.	24202
4	1.SC Steglitz e.V. 1.	23488
5	Schwarz Weiß 81 1.	22411
6	SG Rudower Asse / Mauerjungs 1.	21965
7	Skat Team Berlin 1.	20913
8	SK Karo Einfach 1931 2.	20760
9	1. SC Marzahn e.V. 1.	20695
10	MSV Flakensee 03 1.	19294
11	Ruhlebener Spitzbuben 1.	19250
12	Grand Hand 98 1.	18626
13	Skat Team Berlin 2.	18253

BESTE EINZELSPIELER HERREN

Platz	Name | Mannschaft/Verein	Punkte
1	Jürgen Haase - SC ohne Elfen Frd.hain 1.	8566
2	Michael Gülzow SK Karo Einfach 1931 1.	7919
3	Dietrich Haak - 1.SC Steglitz e.V. 1.	7595
4	Frank Achtenhagen - SC Mz. Höhe 1928 1.	6929
5	Klaus Deckwerth - SK Karo Einf. 1931 1.	6745
6	Helmut Sron - SC Mainzer Höhe 1928 1.	6587
7	Klaus Hermes - SK Karo Einfach 1931 1.	6444
8	Günter Sonnenberg - 1.SC Steglitz e.V. 1.	6392
9	Peter Unglaube - Schwarz Weiß 81 1.	6362
10	Maik Müller - SG Rud. Asse/Mauerjungs 1.	6263

SERIENSIEGER HERREN

Rg.	Mannschaft	Punkte
1.	SK Karo Einfach 1931 1.	4851
2.	SK Karo Einfach 1931 1.	5609
3.	SK Karo Einfach 1931 1.	4542
4.	SC ohne Elfen Friedrichshain 1.	4998
5.	SK Karo Einfach 1931 2.	4268
6.	SK Karo Einfach 1931 1.	4495

GESAMTSTAND DAMEN

Rg.	Mannschaft	Punkte
1	Ladykracher 2.	23737
2	Jung & Älter 1.	21841
3	1. SC Marzahn e.V. 2.	21123
4	SC Contra 2000 1.	20634
5	Skat-Club Lichterfelde 82 1.	20269
6	Ladykracher 1.	20047

BESTE EINZELSPIELER DAMEN

Platz	Name | Mannschaft/Verein	Punkte
1	Marleen Minding | 1. SC Marzahn e.V. 2.	7061
2	Christa Wunner | Jung & Älter 1.	6802
3	Juana Dahne | Ladykracher 2.	6522
4	Elke Gundrum | Ladykracher 2.	6084
5	Kornelia Bähr | Ladykracher 2.	5983

SERIENSIEGER DAMEN

Rg.	Mannschaft	Punkte
1.	Ladykracher 2.	5117
2.	Ladykracher 2.	4184
3.	SC Contra 2000 1.	4096
4.	Ladykracher 1.	4218
5.	1. SC Marzahn e.V. 2.	4585
6.	Skat-Club Lichterfelde 82 1.	4291

Lieferant des Skatverbandes Berlin-Brandenburg

HEISE

Werbung- und Organisationsmittel GmbH

Bitte Katalog anfordern!

Sport- und Ehrenpreise
Pokale · Medaillen · Urkunden · Abzeichen

Am Bohldamm 4 · 14959 Trebbin · Telefon 033731 / 31 82 0, Telefax 033731 / 31 82 22
Büro Berlin: Telefon 030 / 7 45 49 05, Telefax 030 / 7 45 10 19
www.heise-werbung.de · eMail: info@heise-werbung.de

HOLZ LÜCKE

Holz und Baustoffe

Große Auswahl an Holzmaterialien auf Lager

Schnittholz in Standard- und Spezialdimensionen, Bausperrholzplatten, Bauholzlisten, Hobelware

Bauholz für Zimmerei und Dachdecker nach Liste in den Schnittklassen S, A, A/B. bis 13 m Länge

Walter-Kleinow-Ring 11 · 16761 Berlin-Hennigsdorf
Telefon 03302.801447 und .801334, Fax .801460
www.holz-luecke.de · info@holz-luecke.de

Die SKAT-Krawatte des LV 1

100 % reine Seide, handmade, limitierte Auflage 400 Stück, erhältlich in der Geschäftsstelle für 12,50 Euro.

VG 19 – VBL 2015 – MARESCHSTRASSE

Platz	Verein	Punkte	1. Spieltag	2. Spieltag	3. Spieltag	4. Spieltag	5. Spieltag
1	Jung & Älter 1.	42346	8959	7761	10026	7005	8595
2	MSV Flakensee 03 2.	37205	8168	6258	8190	7598	6991
3	Eichwalder Skatverein 1919 1.	36685	6245	7042	7733	8315	7350
4	Müggelheimer Flöten 03 3.	36524	7466	7082	7636	6781	7559
5	SC Sei Ruhig1958 e.V. 1.	35638	6496	8037	4672	7802	8631
6	SC Mainzer Höhe 1928 3.	35558	7439	7469	8087	6636	5927
7	Stilbruch Skat 1.	35353	7395	6992	6729	6594	7643
8	SG Rudower Asse / Mauerjungs 3.	34738	6954	7787	7209	6561	6227
9	SG Rudower Asse / Mauerjungs 2.	34529	7740	6342	6527	7353	6567
10	Eichel Daus 1.	33171	6760	6776	5687	7507	6441
11	Jung & Älter 2	32829	5880	6096	8066	6788	5999
12	SV Die Maurer Diepensee 2.	32757	6984	9017	6518	5048	5190
13	1. SC Marzahn e.V. 4.	32484	5418	5889	6354	7397	7426
14	Eichel Daus 2.	31456	7419	5081	5253	6529	7174
15	Booßener Buben 06 1.	3716	3716				

TAGESSIEGER MANNSCHAFT

Spieltag	Verein	Punkte
1	Jung & Älter 1.	8959
2	SV Die Maurer Diepensee 2.	9017
3	Jung & Älter 1.	10026
4	Eichwalder Skatverein 1919 1.	8315
5	SC Sei Ruhig1958 e.V. 1.	8631

BESTE EINZELSPIELER – GESAMT

Platz	Name | Mannschaft/Verein	Punkte
1	Nowakowski Julian - Jung & Älter 1.	11643
2	Nadol Dieter - Jung & Älter 1.	11049
3	Stibenz Hans - Müggelheimer Flöten 03 3.	10670
4	Jacob Holger - MSV Flakensee 03 2.	10401
5	Müller Maik - SG Rudower Asse/Mauerjungs 2.	10398

BESTE EINZELSPIELER – 1. SPIELTAG

Platz	Name | Mannschaft/Verein	Punkte
1	Wolter Waltraud - SC Mainzer Höhe 1928 3.	2745
2	Queck Jürgen - Eichel Daus 2.	2619
3	Jacob Holger - MSV Flakensee 03 2.	2518

BESTE EINZELSPIELER – 2. SPIELTAG

Platz	Name | Mannschaft/Verein	Punkte
1	Wolter Waltraud - SC Mainzer Höhe 1928 3.	2948
2	Scheinert Ingolf - SV Die Maurer Diepensee 2.	2896
3	Heider Margret - Eichwalder Skatverein 1919 1.	2632

BESTE EINZELSPIELER – 3. SPIELTAG

Platz	Name | Mannschaft/Verein	Punkte
1	Englert Michael - Jung & Älter 2	2706
2	Nadol Dieter - Jung & Älter 1.	2700
3	Freier Wolfgang - Eichel Daus 1.	2671

BESTE EINZELSPIELER – 4. SPIELTAG

Platz	Name | Mannschaft/Verein	Punkte
1	Wunner Christa - Jung & Älter 2	2922
2	Hübner Lothar - SC Sei Ruhig1958 e.V. 1.	2518
3	Schaal Eckard - Eichel Daus 1.	2515

BESTE EINZELSPIELER – 5. SPIELTAG

Platz	Name | Mannschaft/Verein	Punkte
1	Tonne Dietmar - Eichel Daus 2.	2740
2	Hinz Achim - Müggelheimer Flöten 03 3.	2702
3	Reichelt Jürgen - Stilbruch Skat 1.	2701

Bedachungen
Zimmerei
Bauklempnerei
Gerüstbau

Inhaber:
Gerald Schulz

DachDeckerMeister
Gerald Schulz

Anschrift:
Dachdeckermeister
Gerald Schulz
Seegefelder Straße 6
14612 Falkensee

fon: (0 33 22) 2 73 98 30
fax: (0 33 22) 2 73 98 31
mobil: (0172) 3 83 88 07
e-mail: infos@ddm-schulz.de
Internet: www.ddm-schulz.de

Eine wirklich gute Idee erkennt man daran, dass ihre Verwirklichung von vornherein ausgeschlossen erschien.

Albert Einstein - Physiker, 1879-1955

VG 19 – VBL 2015 – OTISSTRASSE

Platz	Verein	Punkte	1. Spieltag	2. Spieltag	3. Spieltag	4. Spieltag	5. Spieltag
1	BSG Transport + Verkehr 1.	40476	7407	8127	8996	8226	7720
2	Weddinger Luschen 1.	40295	8571	8060	8284	6745	8635
3	BSG Visteon Asse 2.	38222	7512	7706	8326	7333	7345
4	Prignitzer Buben e.V. 2.	37716	7865	8731	6265	6919	7936
5	Weddinger Luschen 2.	36963	7394	7201	7392	6652	8324
6	SC Spree-Luschen 1.	36838	8647	7829	8578	6442	5342
7	1.SC Steglitz e.V. 3.	36279	6789	9513	5355	7718	6904
8	Brieselang Ouvert 2.	36232	7573	7380	5611	6205	9463
9	Skat ohne Stress 1.	36201	7549	7261	7332	5984	8075
10	Berliner Bären 1.	35349	8130	7045	6106	7374	6694
11	1.SC Zehlendorf 1.	35291	7010	6910	6559	7176	7636
12	Skatfreunde 09 1.	35150	8393	5069	6754	7328	7606
13	Kreuzberger Skatfreunde 1.	33029	6590	5235	7535	6483	7186
14	Haveltrümpfe "Blau-Weiß" Brandenburg 2.	32475	7434	5560	6650	7156	5675
15	SC Schollenjungs 1.	32245	6412	5448	7659	7185	5541
16	SC Grand Hand 1969 1.	31956	4645	5630	8330	5920	7431
17	Skat-Club Lichterfelde 82 3.	31112	5644	5823	6156	7036	6453
18	Prignitzer Buben e.V. 3.	30586	6314	7555	6080	4382	6255
19	Skatfreunde 09 2.	29334	6848	7319	5583	6464	3120
20	Lichtenower Skatbrüder 1.	13852	7203	6649			

TAGESSIEGER MANNSCHAFT

Spieltag	Verein	Punkte
1	SC Spree-Luschen 1.	8647
2	1.SC Steglitz e.V. 3.	9513
3	BSG Transport + Verkehr 1.	8996
4	BSG Transport + Verkehr 1.	8226
5	Brieselang Ouvert 2.	9463

BESTE EINZELSPIELER – GESAMT

Platz	Name | Mannschaft/Verein	Punkte
1	Ingo Zergiebel - SC Grand Hand 1969 1.	11104
2	Klaus Raack - BSG Visteon Asse 2.	10867
3	Sabine Schulz - Weddinger Luschen 2.	10092
4	Peter Wolff - Berliner Bären 1.	10055
5	Bernd Raasch - BSG Visteon Asse 2.	9841

BESTE EINZELSPIELER – 1. SPIELTAG

Platz	Name | Mannschaft/Verein	Punkte
1	Thomas Scherzer - Skatfreunde 09 1.	2817
2	Horst Behrend - Haveltr."Blau-Weiß" Bbrg. 2.	2713
3	Michael Repschläger - SC Spree-Luschen 1.	2629

BESTE EINZELSPIELER – 2. SPIELTAG

Platz	Name | Mannschaft/Verein	Punkte
1	Thomas Herrmann - 1.SC Steglitz e.V. 3.	3076
2	Bernd Raasch - BSG Visteon Asse 2.	2558
3	Michael Schlesinger - 1.SC Steglitz e.V. 3.	2409

BESTE EINZELSPIELER – 3. SPIELTAG

Platz	Name | Mannschaft/Verein	Punkte
1	Andree Perleberg - BSG Transp. + Verkehr 1.	3120
2	Andre Beschner - SC Grand Hand 1969 1.	2539
3	Heinz Scheffler - SC Schollenjungs 1.	2535

BESTE EINZELSPIELER – 4. SPIELTAG

Platz	Name | Mannschaft/Verein	Punkte
1	Manfred Otto - Prignitzer Buben e.V. 2.	3318
2	Claus Scheffler - SC Schollenjungs 1.	2654
3	Frank Lösch - BSG Transport + Verkehr 1.	2644

BESTE EINZELSPIELER – 5. SPIELTAG

Platz	Name | Mannschaft/Verein	Punkte
1	Christian Doerfert - Brieselang Ouvert 2.	2880
2	Andree Perleberg - BSG Transp. + Verkehr 1.	2787
3	Silvia Schulz - Weddinger Luschen 1.	2670

OBERLIGA 2015 – 5. SPIELTAG

Rang	KB	LV.VG.V	Verein	Punkte	WP
1	R	01.19.001	Mainzer Höhe I	60.760	33:12
2	C	01.19.055	Grand Hand 98 Zossen I	58.695	29:16
3	L	01.19.043	Skat-Team Berlin I	58.214	28:17
4	N	01.19.048	1. SC Marzahn e.V. I	55.560	28:17
5	E	01.19.064	Die Schwachspieler I	56.126	25:20
6	B	01.19.026	Schwarz-Weiß 81 I	55.996	22:23
7	M	01.19.034	Alt-Berliner Jungs I	55.936	22:23
8	F	01.19.056	Herz As e.V. Eberswalde I	54.112	22:23
9	P	01.19.047	SC Frankfurter Oderhähne 93 I	50.903	22:23
10	A	01.19.044	Prignitzer Buben I	54.598	21:24
11	J	01.19.021	Null Ouvert 76 I	53.902	20:25
12	T	01.19.028	Lichterfelde 82 II	51.902	20:25
13	D	01.19.073	SC Trümpfe Berlin I	55.557	18:27
14	H	01.19.015	Kiebitz 70 I	52.900	18:27
15	S	01.19.041	Reizende Buben Kyritz II	51.876	18:27
16	K	01.19.054	BSG BVG Hof Cicero I	51.915	14:31
Bei 2 Aufsteigern in die RL und 4 Absteigern aus der RL ergeben sich 6 statt 4 Absteiger in die LL					

LANDESLIGA STAFFEL A 2015 – 5. SPIELTAG

Rang	KB	LV.VG.V	Verein	Punkte	WP
1	C	01.19.040	Weißenseer Buben I	50.386	31:05
2	B	01.19.037	SC 1. Märkische 4 I	45.254	24:12
3	S	01.19.043	Skat-Team Berlin II	45.835	23:13
4	M	01.19.031	Ruhlebener Spitzbuben I	43.752	22:14
5	A	01.19.081	Haveltrümpfe "Blau-Weiß" BRB I	43.956	21:15
6	K	01.19.035	Deutsches Haus Spandau I	44.313	20:16
7	T	01.19.052	Zepernicker Asse I	41.139	18:18
8	D	01.19.010	1. SC Steglitz e.V. I	40.319	18:18

Rang	KB	LV.VG.V	Verein	Punkte	WP
9	E	01.19.053	Brieselang Ouvert I	44.359	17:19
10	H	01.19.058	Barnimer Luschen I	43.207	17:19
11	P	01.19.054	BSG BVG Hof Cicero II	38.706	15:21
12	N	01.19.004	SC Spielteufel 56 I	39.607	14:22
13	F	01.19.030	Der Nordberliner Hut II	39.140	14:22
14	J	01.19.032	Skat Freunde Kute 85 I	40.438	13:23
15	L	01.19.048	1. SC Marzahn e.V. III	39.163	12:24
16	R	01.19.045	BSG Visteon Asse I	34.223	09:27
6 Absteiger aus der OL, daher je 5 Absteiger aus beiden LL-Staffeln					

LANDESLIGA STAFFEL B 2015 – 5. SPIELTAG

Rang	KB	LV.VG.V	Verein	Punkte	WP
1	C	01.19.071	Kiek Inn Buben I	56.251	28:17
2	F	01.19.039	Ohne 11 Friedrichshain I	57.926	27:18
3	S	01.19.001	Mainzer Höhe II	57.062	27:18
4	A	01.19.073	SC Trümpfe Berlin II	56.113	26:19
5	K	01.19.019	SG Rudower Asse/Mauerjungs I	55.551	26:19
6	P	01.19.033	Gut Blatt e.V. Brüssow I	53.180	25:20
7	B	01.19.010	1. SC Steglitz e.V. II	52.915	23:22
8	D	01.19.062	Müggelheimer Flöten II	52.146	23:22
9	R	01.19.078	Skatclub Müncheberg I	53.897	22:23
10	H	01.19.076	SV "Die Maurer" Diepensee I	52.260	21:24
11	N	01.19.048	1. SC Marzahn e.V. II	53.130	20:25
12	T	01.19.052	Zepernicker Asse II	52.433	20:25
13	M	01.19.080	Skatfreunde e.V. Königs-Wusterhausen I	50.443	20:25
14	L	01.19.011	SC Nullouvert 68 I	49.640	20:25
15	E	01.19.061	MSV Flakensee 03 I	50.929	16:29
16	J	01.19.029	Blau-Weiß 83 I	50.510	16:29
6 Absteiger aus der OL, daher je 5 Absteiger aus beiden LL-Staffeln					

Unser Skatfreund

Roland Stolze

ist nach langer, schwerer Krankheit, im Alter von nur 60 Jahren, am 13.09.2015, verstorben. Er war für seinem Verein, Die Nordberliner, ein treuer und guter Skatspieler.

Lieber Roland, Dein Verein, wird Dich nie vergessen und immer in guter Erinnerung behalten.

Der LV 1 trauert ebenfalls um den Verstorbenen. Unser tiefstes Mitgefühl gehört seiner Familie.

Unser Skatfreund

Ullrich Kremzow

ist am Mittwoch, den 16.09.2015
im Alter von 82 Jahren verstorben.

Ullrich war Gründer und lange Jahre Präsident seines Vereines. Er war ein liebenswerter Zeitgenosse und die gute Seele seines Vereines.

Sein Verein, Herz As Eberswalde, trauert sehr um den Verstorbenen und werden ihn nicht vergessen.

Der LV 1 Berlin-Brandenburg trauert ebenfalls um den Verstorbenen, unser tiefstes Mitgefühl gehört seiner Familie.

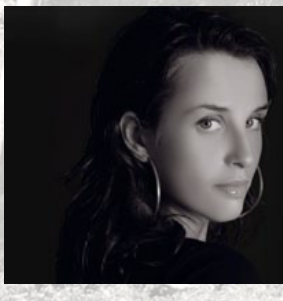

ATELIER FÜR FOTOGRAFIE

Bölschestraße 127
12587 Berlin-Friedrichshagen
030-64095325 | 0171-6568105
www.as-fotoatelier.de

Skatverband Berlin-Brandenburg

Landesverband 1 im DSkV e.V.

Geschäftsstelle:	Schildhornstraße 52, 12163 Berlin, Telefon Präsidium: 030.82703245, Spielbetrieb 030.82703246, Fax 030.82703247, eMail: lv1bb@arcor.de
Geschäftszeiten:	Dienstag und Freitag von 15.00-18.00 Uhr
Präsident:	Dieter Galsterer, Burchardstraße 26 B, 12103 Berlin, Tel. 030.7521489, Mobil 0170.9455525, eMail: d.galsterer@gmx.de
Vizepräsident:	Klaus Schulz, Lauxweg 2-4, 12107 Berlin, Tel. + Fax 030.70604742, Mobil 0178.8758742, eMail: lv1-vize@gmx.de
Schatzmeister:	Peter Unglaube, Friedrichsruher Straße 36, 14193 Berlin, Tel. 0172.1609914
Schriftführerin:	Sabine Schult, Goldammerstraße 26, 12351 Berlin, Tel. 0171.4923490
Turnierleiter/BLO:	Jürgen Ball, Eythstraße 36, 12105 Berlin, Tel. 030.7535596, eMail: juergen.ball@arcor.de
Damenreferentin:	Carola Saling, Ostburger Weg 73 a, 12355 Berlin, Tel. 030.66460328, Mobil 0172.3137574
Jugendleiterin komm.:	Angelika Fischer, Emdener Straße 51, 10551 Berlin, Tel. 030.8519155
Bankverbindung:	Landesverband Berlin-Brandenburg, Deutsche Skatbank, IBAN: DE94830654080004406907, SWIFT-BIC: GENODEF1SLR
Schiedsrichter-Obmann LV 1:	Uwe Evers, Berghofer Weg 1a, 15569 Woltersdorf, Tel. 03362.889302, Fax 030.435604956, Mobil 0173.6219321, eMail: eversuwe@gmx.de
Internetbeauftragter:	Jens Wiedemann, Adele-Sandrock-Straße 12, 12627 Berlin Mobil 0177.5152531, eMail: jens_w@alice-dsl.net
Kassierer:	Wolfgang Schutsch, Blankenfelder Chaussee 8b, 15831 Diedersdorf Tel. 03379.322431, Fax.322430, Mobil 0172.3248282, eMail wolfgang@schutsch.eu
	Lothar Treue, Grüner Weg 5, 12359 Berlin, Tel. 030.67898722, eMail: Lothar.Treue@Live.de
	Jana Krämer, Lüdtkeweg 16, 10587 Berlin, Tel. 030.22193081, Handy 0172.3849536
	Stefan Kunst, Zabel-Krüger-Damm 22, 13469 Berlin, Tel. 030.4936956, Handy 0177.4243662
Turnierleiter:	Werner Blume, Lennestraße 3, 14471 Potsdam, Tel. 0331.962222, Handy 0176.29954292
	Dieter Löper, Recklinghauser Weg 25a, 13583 Berlin, Tel. 030.36995794, Handy 0151.72677228
	Dirk Saling, Ostburger Weg 73a, 12355 Berlin, Tel, 030.66460328, Handy 0179.1496798
LVG-Präsident:	Claus-W. Scheffler, Auguste-Viktoria-Allee 53, 13403 Berlin, Tel. 030.4123263

Der Baufachmarkt für Handwerker und Bauherren

Berlin-Pokal
22. Nov. 2015

Vorstände-Preisskat
29. Nov. 2015

Borchert
DACH+FASSADE
Baustoff - Fachhandel

4x in Berlin + Brandenburg

Borchert kann das.
Kompetenz und Erfahrung für Ihr Projekt

www.borchert-berlin.de